ÖRÜMCEK ADAM

164

KDV DAHİL
10.000 LİRA

SÜPER YAYIN

B YAYINLARI

ÖRÜMCEK ADAM

164 Türkiye'de yayın hakkı BİLKA-Bilim-Kültür Araştırma ve Yayıncılık Limited ŞTİ.ne aittir. (B yayınları)

Masal dünyasında yıldızı her dönemde pırıltısını koruyan çok güzel bir öykü...

ALAEDDİNİN SİHİRLİ LAMBASI

HEDİYELİ

Çıktı satıcılarda bulabilirsiniz

BILKA Limited Şti. Adına sahibi ve sorumlu Yönetmeni: Samet Koçyiğit.
Kapak baskısı: Gündüz Ofset.İç Baskı: Paşahan Matbaası Yönetim: Kutlugün Sok.
No: 25 Sultanahmet - İstanbul Tel: 517 65 82 Genel Dağıtım: Yaysat

HAYALET

LOS ANGELES KALİFORNİYA.

UZUN ZAMAN GEÇTİ DOSTUM.

UZUN ZAMAN...

..AMA SANKİ DÜN GİBİ...

NE GÜNLERDİ...

MASKELİ SİSKA BİR DELİKANLI HOGAN GİBİ BİRİYLE DÖNÜŞMEYE TA..İŞ..

HOGAN GÜLMÜŞTÜ.. SANA MASKELİ ÇOCUK DEMİŞTİ...

AMA GÜLMESİ UZUN SÜRMEDİ..

" O GECE YÜZ PAPEL KAZANDIN...

ÇOK DAHA FAZLA SANI İSTİYORSAN BENİMLE ÇALIŞ DEMİŞTİ..

İKİMİZ DE KAZANMIŞTIK...

BREEEE

EVET DIANE!

BAYAN ŞİFMAN GELDİLER...

İÇERİ GÖNDER!

SELÂM BAYAN ŞİFMAN!

SELÂM BAY ŞİFMAN!

NEW YORK'A GİTMEK İÇİN HAZIR MISIN MAX?

HAZIR OLDUĞUMU BİLİYORSUN!

UZUN ZAMANDIR ORDA YA GİTMEMİŞTİK..

ÇOK UZUN ZAMAN!

İYİ YOLCULUKLAR...

ELBETTE.

HEY... YENİ BİR MAKİNE ALMIŞTIM. DÜNYANIN EN MUTLU ÇİFTİNİ ÇEKEBİLİR MİYİM.

GÜLÜMSEYİN...

İYİ İŞ BAŞARDIN YAVRUM!

ÖRÜMCEK ADAM ŞOVU SONUNDA BÜYÜK KAPILAR AÇACAK.

SEN VE BEN. DEĞİL Mİ MAX?

BU GECE CARSON'LIN ŞOVUNA KATILACAKSIN...
SONRA O YENİ SUNUCU... O DA İLGİ GÖSTERDİ..
BATI YAKASINDAN DA ÇAĞIRDILAR...
FİLMDEN FALAN SÖZ EDİYORLAR..
WOOO
WOOOO
POLİSLER STÜDYODA KARŞILAŞTIĞIM HIRSIZI KOVALIYOR OLMALILAR...
GÜVENLİK GÖREVLİSİ ONU DURDURMAMI İSTEMİŞTİ...
MAX!.. SİGARA İÇSEN OLMAZ MI?
UHH.. ÖZÜR DİLERİM TRUDİ...
BIRAKMAYA ÇALIŞIYORUM.
BİLİYORUM HAYATIM...
SEN OLMASAYDIN NE YAPARDIM BİLMİYORUM HAYATIM..
YA BEN NEREDE OLURDUM?

SU ETRAFA BAK TRUDI ...

BURAYA İLK GELİŞİMİZDE BURASI YERLEŞİM BÖLGESİYDİ..

ŞİMDİ HER TARAF DOLMUŞ.

DEPOLAR TÜYLERİMİ DİKEN DİKEN EDİYOR.

" NEDEN YAPTIN YAVRUM...

" O DEPODAKİ OLAY BİZİM İÇİN BİTTİĞİN BİR BAŞLANGIÇTI...

" POLİSLER SENİN DEPODAN ÇIKIŞINI GÖRMEDİLER...

" AMA HERKES GEÇEN ÜÇÜNCÜ YAŞLI ADAMI BÜYÜREN HIRSIZIN YAKALANMASINDA ÖLÜMCÜL ADAMIN PAYININ OLDUĞUNU BİLİYORDU...

" KAHRAMANCILIK OYUNLARI ZORUNDA MIYDIN YAVRUM... "

BELKİ BUNU KULLANABİLİRİM. BUGÜNDEKİ BAĞLANTILARI MI ARAYAYIM

MAX.. ZATEN TELEFONLAR KONUŞMAK İÇİNDİR.

ÖLÜP DİLERİM.

EVET... ŞU ANDA HAVA ALANINA GİDİYORUZ.

SENİ NEREDE BULACAĞIMI BİLİYORUM. NE YAPMAM GEREKTİĞİNİ DE OLDU.. SANA ÇOK ŞEY BORÇLUYUM.

SENİ SEVİYORUM TRUDİ. SAKIN YANIMDAN AYRILMA—

APTAL OLMA SEVGİLİM!
HER ZAMAN YANIN-DA OLACAĞIM NE OLURSA OLSUN! ŞİMDİ..
..GAZETENİ OKU!..
SPOR
DÜZENBAZLAR
DAILY - BUGLE
ÖRÜMCEK ADAM BAŞ BELASI..
TAMAM YAVRUM.
NE DEMEK İSTİ-YORSUN?
JAMESON-UN YAZISI YÜ-ZÜNDEN BÜTÜN ANLAŞMALARI-MIZ İPTAL EDİLDİ.
SANA SAVAŞ AÇTI VE KAZA-NIYOR..
DENEDİM YAVRUM AMA DİNLEMİ-YOR...
HAYATIMDAN ÇIKIP GİTTİN VE O GÜN MESLEĞİMİN SE-NİNLE BİRLİKTE ÖLDÜĞÜNÜ DÜŞÜNDÜM...
YANIL-MIŞIM...
SENİNLE ÇALIŞIRKEN BİR SÜRÜ DOST EDİNMİŞTİM...
SONUNDA PRO-DÜKTÖR OLDUM.
SENİN VE TRUDI'NİN SA-YESİNDE...
ÖRÜMCEK ADA-MA ÇOK ŞEY BORÇ-LUYUZ HAYATIM.
EVET. SEVGİ-LİM.
ÜZGÜNÜM YAVRUM.
GİRİŞ BÖLÜ-MÜNÜN SONU...

GÜNEY BRONX, NEW YORK...

NE YAPIYORUM BEN BURADA?

BİR ÇİFT BANKA SOYGUNUNU DURDURMAK İÇİN ŞEHRİN YARISINI TARIYORUM.

SANKİ HOBGOBLİN ROSE, YEŞİL CİN, VENOM, VERMİN VE LİS KARGASI İLE BAŞIM YETERİNCE DERTTE DEĞİLMİŞ GİBİ...

HAYIR. KENDİME DAHA ÇOK İŞ BULMALIYIM...

BUNU NEDEN YAPIYORUM? NİYE SÜPER KAHRAMANLIK ROLÜNÜ OYNUYORUM? NE ZAMAN BÜYÜYECEĞİM BEN? SANKİ HAYATIM BİTMEYEN ŞVARTZENEGER FİLMİ GİBİ.

YALNIZ O PARALARI ALIYOR, BEN İSE...

ÖRÜMCEK HİSLERİM DELİ GİBİ...

O NE?

MENLER!

İNTİKAM BİRLİĞİ...

MUHTEŞEM DÖRTLÜ...

HEPSİ...

...GLAKTUS'A YENİLMİŞ...

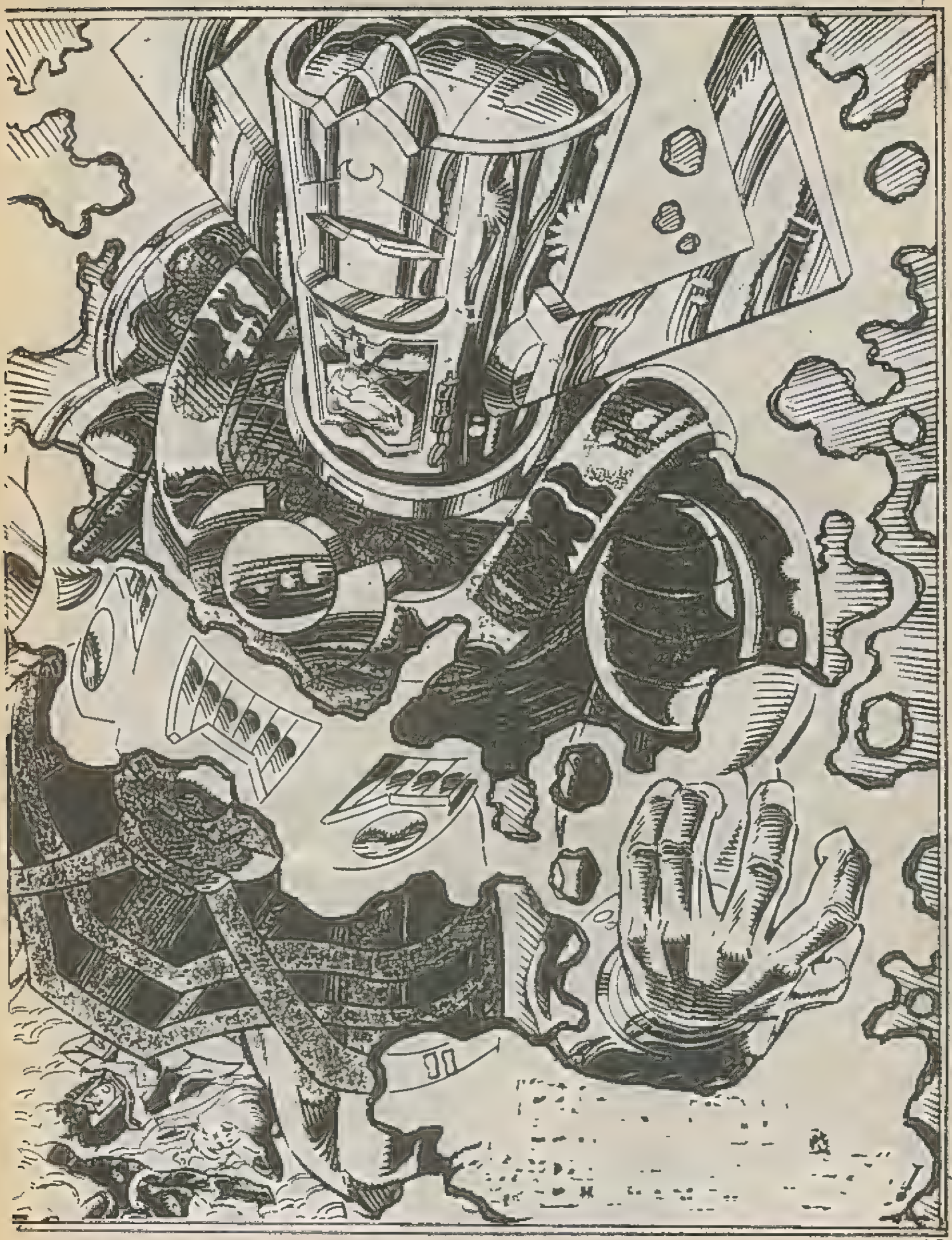

ÖLMÜŞ-LER...

NASIL OLUR? NİYE BU SALDIRI DAN HABERİM OLMADI?

EĞER ONLAR YENİL - DİYSE BEN NE YAPABİLİRİM.

HİÇBİR ŞEY...

BİR ŞEY YA-PMALISIN!

AMA ÖLE - BİLİRSİN!..

HAYIR!

OLA - MAZ!

BU BİR RÜYA...

..OLMA - LI...

RÜYA...

KİTAP KURDU PARKER..

HAHA

SENİN ARKADAŞA DEĞİL LABORATU - VARA İHTİYACIN VAR. HAYDİ GİT!

BİZDEN UZAK DUR OĞLUM!..

ANLAŞILAN TEST GENÇ PARKER'E YARAMADI.

AH!

ÇOK KÖTÜ.. ÇOK ZAYIF BÜNYELİYMİŞ...

NE OLDU BANA?

BÜTÜN YÜKÜDÜMA ENERJİ YÜKLENİYOR...

HER ŞEYİ YAPABİLİRİM...

DOĞRU.. SAKIN KENDİNİ HARCAMA...

SAKIN KAHRAMAN OLMAYA

" KALKMA... "

NE KAHRAMAN...

ESNİ ÖLÜR DÜN.

KOCAMI ALDIN.

NE..

...KAHRAMAN!

KAHRAMAN MI?

HEP DÜŞ KIRIKLIĞI...

MEMNUNUZ BİZİ EĞLENDİRİYOR. DÜN KAHRAMAN

KAHRAMAN

KAHRAMAN

KAHRAMAN

DURUN!

KESİN!

KESİN!

KESİN DEDİM!

BİRİ DOKTOR ÇAĞIRSIN...

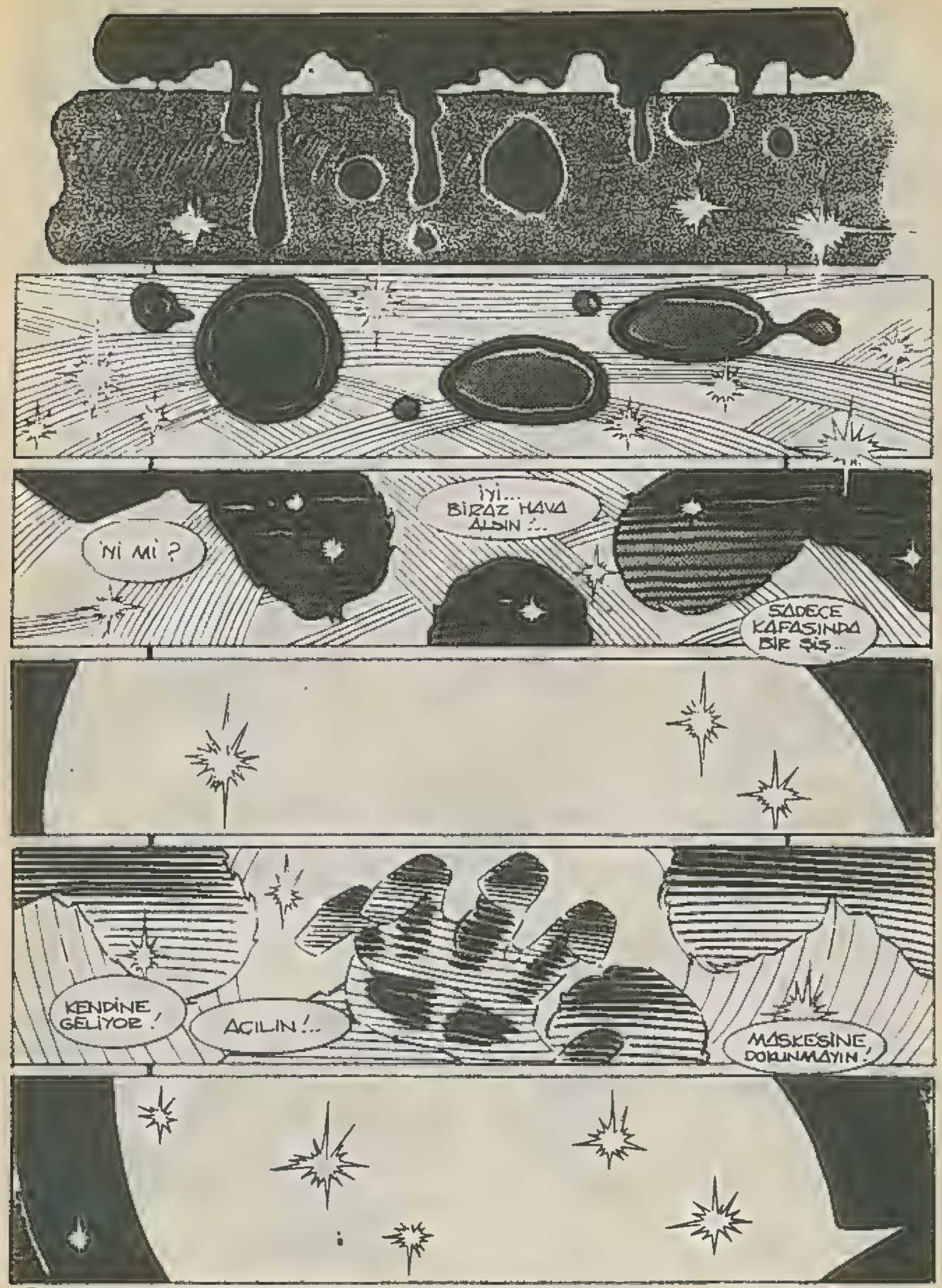
İYİ...
BİRAZ HAVA ALDIN...
Nİ Mİ ?
SADECE KAFASINDA BİR ŞİŞ...
KENDİNE GELİYOR!
AÇILIN!..
MASKESİNE DOKUNMAYIN!

NELER OLUYOR?

KİM?

NEREDEYİM..

KENDİNE GEL YAVRUM. HERKESİ KOR KUTUYORSUN! HAYDİ!

KİM?

HAYDİ YAVRUM! BENİ HATIRLIYORSUN.. KAFANDAKİ İŞE O KADAR KÖTÜ DEĞİL BENİM, MAX...

MAX ŞİFMAN. AJANIN..!

MAX!

HAH ŞÖYLE YAVRUM. KARANLIĞA PARLIYORSUN. TRUDİ'YE MERAK EDİLECEK BİR ŞEY OLMADIĞINI SÖYLEMİŞTİM..

MAX. SENİ NE ZAMANDAN BERİ..

BANA ÖDEME YAPAMAYACAK KADAR YORDUN.. GİZLİ KİMLİĞİM - KİMSEDE NAKİT PARA YOKTU..

YAVRUM. BUNLAR BENELER ÖNCE HALLOLDU.

BİR ŞİRKET KURDUK. MALİ KONULARLA MUHASEBECİLER İLGİLENİYOR.

SEN O GÜNDEN BERİ İYİ BİR HAYAT SÜRÜYORSUN..

HAYDİ OĞLUM! SIL AT KARANLIKLARI...

ÇALIŞIYORUM.

SENİ KENDİ BAŞINA BIRAKMAMAM GEREKİRDİ.

SANA BU İŞLERİ BİLE NE BIRAK DIYORUM.

MARİFETİNİ GÖRÜN. CENEREDEYSE FITTIRIYORDUM. DEĞİL Mİ TRUDİ?

EVET HAYATIM.

EPEY YOL KATETTİK DOSTUM. REKLÂM İŞLERİ, LİSANSLAR VE TABİİ SİNEMA...

SİNEMA!..

EVET.. BU EN BÜYÜK LERİ OLACAK. HAYATIMIN FİLMİ.. TABİİ HOLİVUDLULAR BİRAZ SÜSLEMİŞ...

DEDİM GALAKTUS BOBOTUNA NE GEREK VAR. AMA DİNLEMEDİLER...

DETAYLAR TAMAM AMA NE BİLEYİM...

...SANKİ SİSİN İÇİNDE YÜZÜYOR GİBİYİM.

İSTERSEN SENİ DOKTORA GÖTÜREYİM. KENDİNİ İYİ HİSSETMİYORSAN.. FİLM İÇİN SAĞLIĞINI TEHLİKEYE ATMAYA DEĞMEZ.

TRUDİ. SÖYLE ARABAMI GETİRSİNLER...

HAYIR - BEN İYİYİM. SADECE KARAMI...

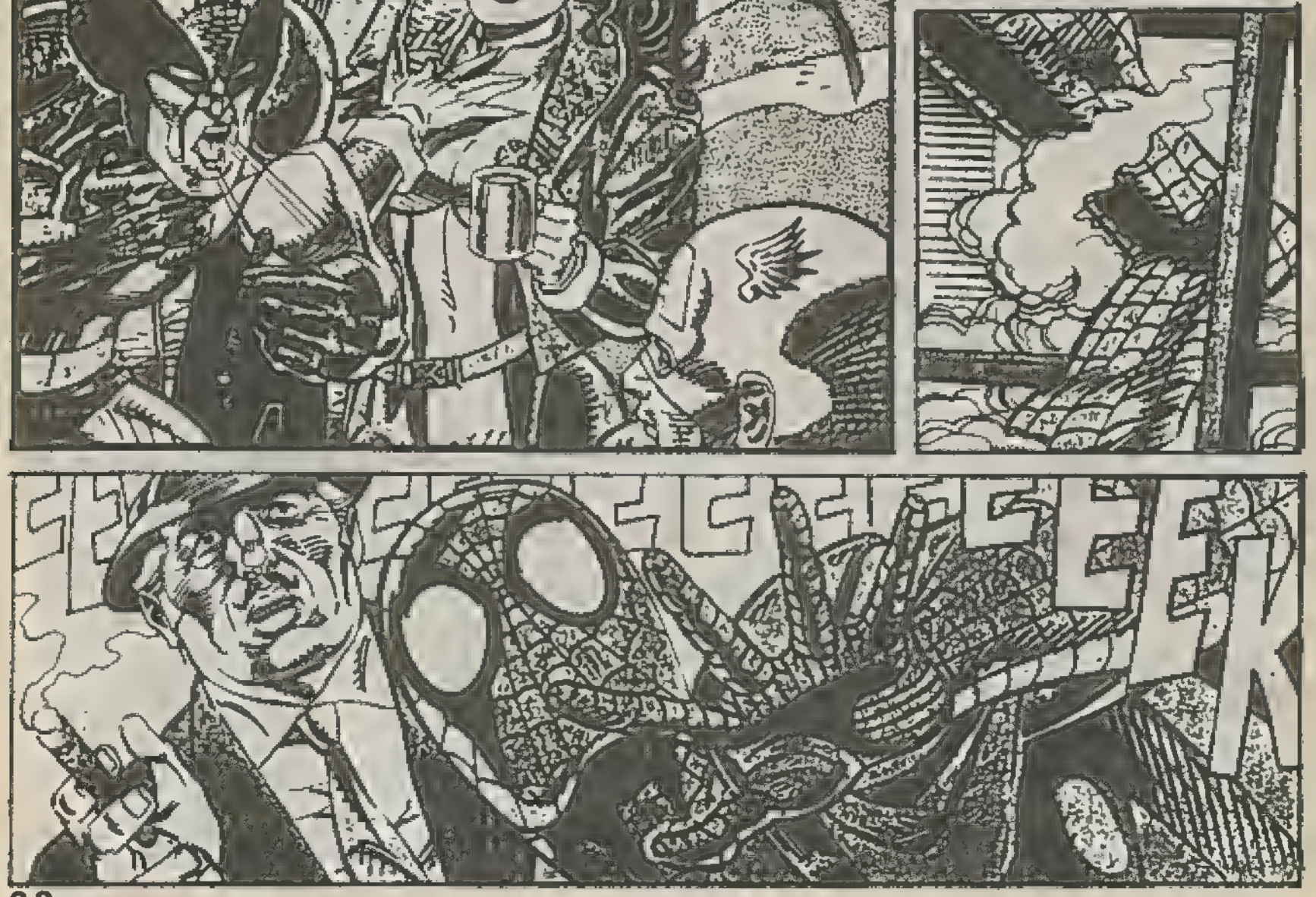

ÖRÜMCEK ADAM, SENİNLE..
...HESAP-LAŞMALI-YIZ...
ÖLÜMÜNLE SON BULACAK BİR HESAP-LAŞMA.
GERÇİ BEN HER ZAMAN ANLAŞMALARDAN...
...YANDAYIM AMA, GOBLİN BİLİGİ BUGÜN İSTEDİĞİNİ ALACAK...

GOBLİN BİRLİĞİ Mİ?

YEŞİL CİN, HOB CİN VE O ŞEYTAN, TAKIM MI KURDULAR.

OLMAZ.. BU İŞİN ARKASINDA KİM VARSA BİRİLERİNİN CANIYANMADAN ONLARI DURDURMALIYIM..

HEY! BU İŞ SANA GÖRE DEĞİL. SEN BU FİLM İÇİN ÇOK, ÖNEMLİSİN..

YOKSA SENİN İÇİN YAZILANLARA İNANMAYA MI...

— BAŞLADIN? BU KONSO SAHNELERİNDEN BİRİ DEĞİL..

BIRAK YETKİLİLER İLGİLENSİN!

BU DOĞRU DEĞİL MAX BİR TERSLİK VAR...

TERS OLAN ONLAR. ŞİMDİ GEL DE BİR YERE...

KA-THOOM

SENİN BAŞA-
RILARINI ÇEKEMİ-
YORLAR.

ONLARI
HIÇ SEVEMEDİM.
DR. AHTAPOT GİBİ DEĞİL-
LER. ONUNLA HER
ZAMAN ANLAŞA-
BİLİRSİN.

AMA BU ÜÇÜ
BİRAZ KAÇIK.

NEYE HÂLÂ
BUNLARIN
SAHNE GE-
REÇLERİNİ
KULLANMALA-
RINA İZİN VE-
RİYORLAR
ANLAMIYORUM.

MAX. BU DOĞRU
DEĞİL. ARTIK KA
ÇAMAM. BİRŞEY-
LER YAPMALI-
YIM...

HAYIR
OĞLUM
YAPMA.

YAPMAK
ZORUNDAYIM
MAX...

SANI-
RIM...

THUD

KAFAM HÂLÂ BULANIK.

AMA SAVAŞIR-KEN KENDİME GELİYORUM...

GÖBLİN ÜÇLÜ-SÜNÜ KOLAYLIK-LA YENEBİLİ-YORUM...

BU NE-DEN DOĞRU GELMİYOR?

BÜTÜN O-LAYDA BİR ÇARPIKLIK VAR.

GERÇEK CEVAPLAR İSTİYO-RUM.

MAX

KONUŞMA-LIYIZ! HE-MEN...

BEBEĞİM NASIL İSTER SEN...

O ÜÇÜNÜ HALLETTİĞİN İÇİN SAĞOL!

ÜNE KARTLARININ GERİ ALINMASINI SAĞLAYACAĞIM. BİR DAHA BU MESLEKTE ÇALIŞAMAYACAKLAR.

HAYIR.

MAX. GEÇECEKTE BU-RADA NELER OLDU ĞUNU ÖĞRENMEK İSTİYORUM.

NEDEN HİÇBİR ŞEYİ HATIRLAYAMIYORUM?

KENDİNE GELİYORUM! SANA KARŞI HER ZAMAN DÜRÜST OLDUM.

TELİDİ VE BEN SENİ KENDİ ÇOCUĞUMUZ GİBİ TUTTUK. KAFANDAKİ ŞİŞ YÜZÜNDENDİR. ÖNEMLİ OLMALI... SENİ DOKTORA...

KABAK BOMBASI.. ÖRÜMCEK HİSLERİM HABER VERMEDİ Mİ?

WHOOM!

YERE YATIN!

RAHA İŞİMİZ BİTMEDİ ÖRÜMCEK.

ÜÇ KABAK BOMBASI DAHA...

SON ÖDEME SÜPER STAR...

TEŞEKKÜRLER AMA...

HAYIR.

DAHA ÖNCE BOMBALARI BU KADAR GÜÇLÜ PATLAMAZDI. HERCES NEREDE?

BU SİSTE HİÇBİR ŞEY GÖREMİYORUM...

MAX!?

TRUDI!?

KARAM YİNE BULANIYOR...

SİS..

BU SİSTE NE VAR?

İŞTE YİNE GELİYORLAR.

HAYIR.. DUR... SİLÜETLER BİRLEŞİYOR.. BU..

SEN! BU İŞLERİN ARDINDAKİ BEN MİYİM?

EVET DOSTUM. VENOM'UN İNTİKAM ZAMANI GELDİ..

BUNU UZUN ZAMANDIR BEKLİYORDUK ÖRÜMCEK.

SAHNELERDE ÇOK UZUN SÜRE KALDIN.

SAHNE IŞIKLARI BİZİM İÇİN YANMALI. HAYRANLAR BİZİM OLMALI..

ÖZÜR DİLERİM VENOM!

BANA BİRAZ YER AÇAR MISIN..

O DA FİLMLERDEN SÖZ EDİYOR.

KAFAMDAKİ KARIŞIKLIK ANCAK DÜŞÜNÜYOR KEN DÜZELİYOR GİBİ.

MAX NE DERSE, DESİN.

...EN İYİ YAPTIĞIM ŞEY BU..

BU ROL DEĞİL..

..GERÇEK...

KOSTÜM BÜTÜN ROBOTUN ÜSTÜNÜ KAPLIYOR.

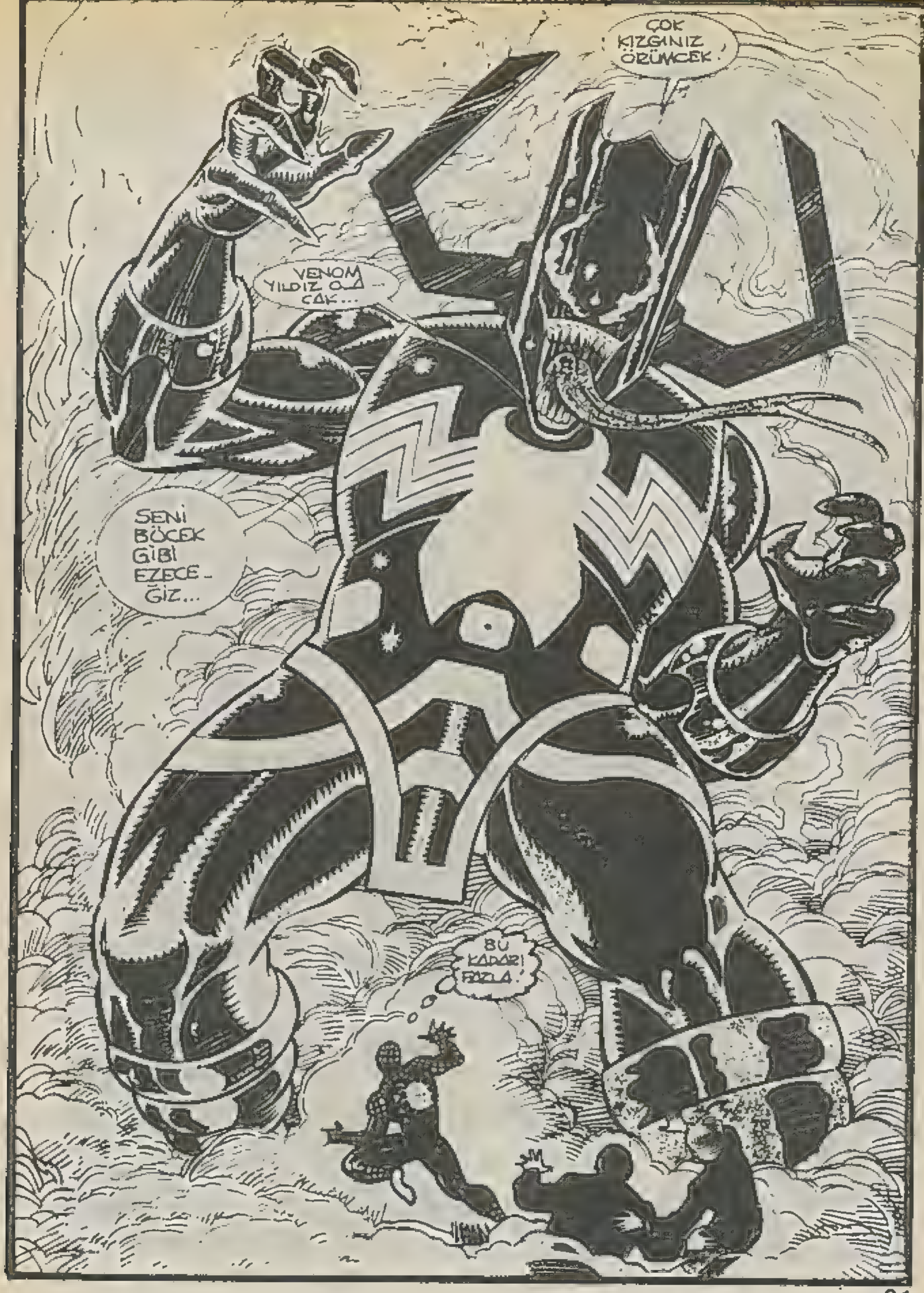
ÇOK KIZGINIZ ÖRÜMCEK!
VENOM YILDIZ OLA-CAK...
SENİ BÖCEK GİBİ EZECE-ĞİZ...
BU KADARI FAZLA!

NE YAPI-YOR?

YOR-DUM ET...

BİR ŞEY-LER YAPMALI-SIN YOKSA...

BU ŞEY KONT-ROLDEN ÇIKTI. EĞER KAHRA-MANLIK OYNA-MAK İSTİYOR-SAN TAM SI-RASI.

BAYANI KURTAR!

MARY JANE BU...

THW

MARY JANE! NİN...

...BURADA NE İŞİ VAR?!

SAKİN OL MAYA-TIM...

KUR-TULDUN!

...GİRİŞ-ÇEK...

HER ŞEY YOLUNDA...

SEN MARY JANE DEĞİLSİN... SA-DECE...

...BİR... GÖRÜNTÜ... BİR HAYAL... MARY JANE HAYAL...

BUNLARIN HEPSİ...
-HAYAL...
HEPSİ ÖZEL EFEKT...
BAŞKA BİR ŞEY DEĞİL.
MAX!
ÇOK KIZGINIM ÇOK...
KAFAM DÜZELDİ.. ŞİMDİ CEVAP İSTİYORUM

GERÇEK CEVAPLAR. HOŞUNUZ ZIRVALARI DEĞİL..
BEN KİM OLDUĞUMU BİLİYORUM. ARTIK ZİLAN SÖYLEMEYİN.
SANIRIM BURADAKİ TEK GERÇEK SİZSİNİZ. BU YÜZDEN HEMEN KONUŞMAYA..

BAŞLAYIN!
NEREDE O?
YARAMAM. YOK-SA YİNE KARMI ALIR ELİMDEN...
BENİ Mİ ARIYORSUN ÖRÜMCEK ADAM?

HAYAL USTASI MİSTERİO!

SÖYLE DUNAR SÜRÜNGENİ BEN GERÇEK MİYİM? YOKSA..
...HAYAL DÜNYASININ BİR PARÇASI MIYIM?
BENİM HAYATIM GERÇEK MİSTERİO!
SAHİ Mİ? DİTELİM..
...BU ETRAFINDAKİ...
ODA KADAR MI?
ÖRÜMCEK AĞI DEKORU SANA ÇOK YAKIŞIYOR...
BEN DE ÖYLE DÜŞÜNÜYORUM.
BEN AKILLANMAZSIN...
YİNE GÖRÜNTÜLERİN KURBANI OLDUN BENİ DURDURABİLECEĞİNİ SANIYORSUN.
DAHA ÖNCE YAPTIM!

VE YİNE BAŞA-
RACAĞIM...

KIRAK

BENİ GERÇEKTEN
YENDİN Mİ ÖLÜM
CEK ARAM ?

YOKSA ZA-
FERLERİN DE
BİRAZ HAYAL
MIYDI ?

İKİMİZİN
DE PAYLAŞTIĞI
HAYALLER.

HAYAT BİR HAYAL
DİR ÖRÜMCEK-
ADAM.

ANCAK
ÖLÜM
GERÇEKTİR.

SADECE.. HAYALLER ÖNEMLİDİR..
BİZ GÖRMEK İSTEDİĞİMİZİ GÖRÜRÜZ.
İSTERSEN ARKADAŞIN MAX'A SOR!..
BÜTÜN OLAYLAR MANTIK DIŞI...
SENİ BUNUN İÇİN BURAYA GETİRDİM..
...ÖLDÜRMEK İÇİN DEĞİL.
DEĞERLİ KIMLIĞINI ÖĞRENMEK İÇİN DE DEĞİL.
BANA NE?

SADECE HAYALLER GERÇEKTİR!
BUNU GÖRMEME YARDIMCI OLDUN...
BAŞLIĞIMI İLK KIRDIĞINDA...

SENİ İLK KEZ KENDİ EVHAM BULUTLARIMLA KARŞI KARŞIYA BIRAKTIĞIM ZAMAN...

ŞİMDİ KENDİ HAYALLERİMİ TEKRAR TEKRAR GÖRÜYORUM.
VE HER ZAMAN SEN VARSIN!
BENİM DE SANA BİR DİZİ HAYAL YAŞATMAM FENA OLMAZ DEĞİL Mİ?

BELKİ O ZAMAN BENİM-KİLERDEN Çİ-KARSIN!

NİYE MÜCADELE!

ACI DA BAŞKA BİR HAYAL!

KOLUM-

...YANI-YOR...

EVET.. ÖYLE KİŞİ DİYORSUN DEĞİL Mİ?

DERİN YANIYOR..

...KÖMÜR-LEŞİP DÜ-ŞÜYOR..

...GERİYE KEMİKLER KALIYOR.

ACABA GERÇEK Mİ ÖRÜMCEK ADAM? YOK-SA HAYAL Mİ?

BUNLARIN HİÇ BİRİ GER-ÇEK OLABİLİR Mİ? ON-CA UĞRAŞ SONUNDA HEP SANA YENİLDİM- BUNUN TEK AÇIK-LAMASI HEPSİNİN BİRER HAYAL OL-DUĞU... SEN HAYALLE-RİMİN İL-KİYDİN..

SENDEN KURTUL-MAM GEREKİ-YOR...

MAX İLE ANLAŞTIM. BUNCA HAYALİN İÇİNDE BİR PARÇA GERÇEK BULUNMALIYDI.

ONA İHTİYACI OLANI VERDİM. O DA HAYATININ HAYALİNDE ROL ALMAYI MEMNUL-NİYETLE KA-BUL ETTİ...

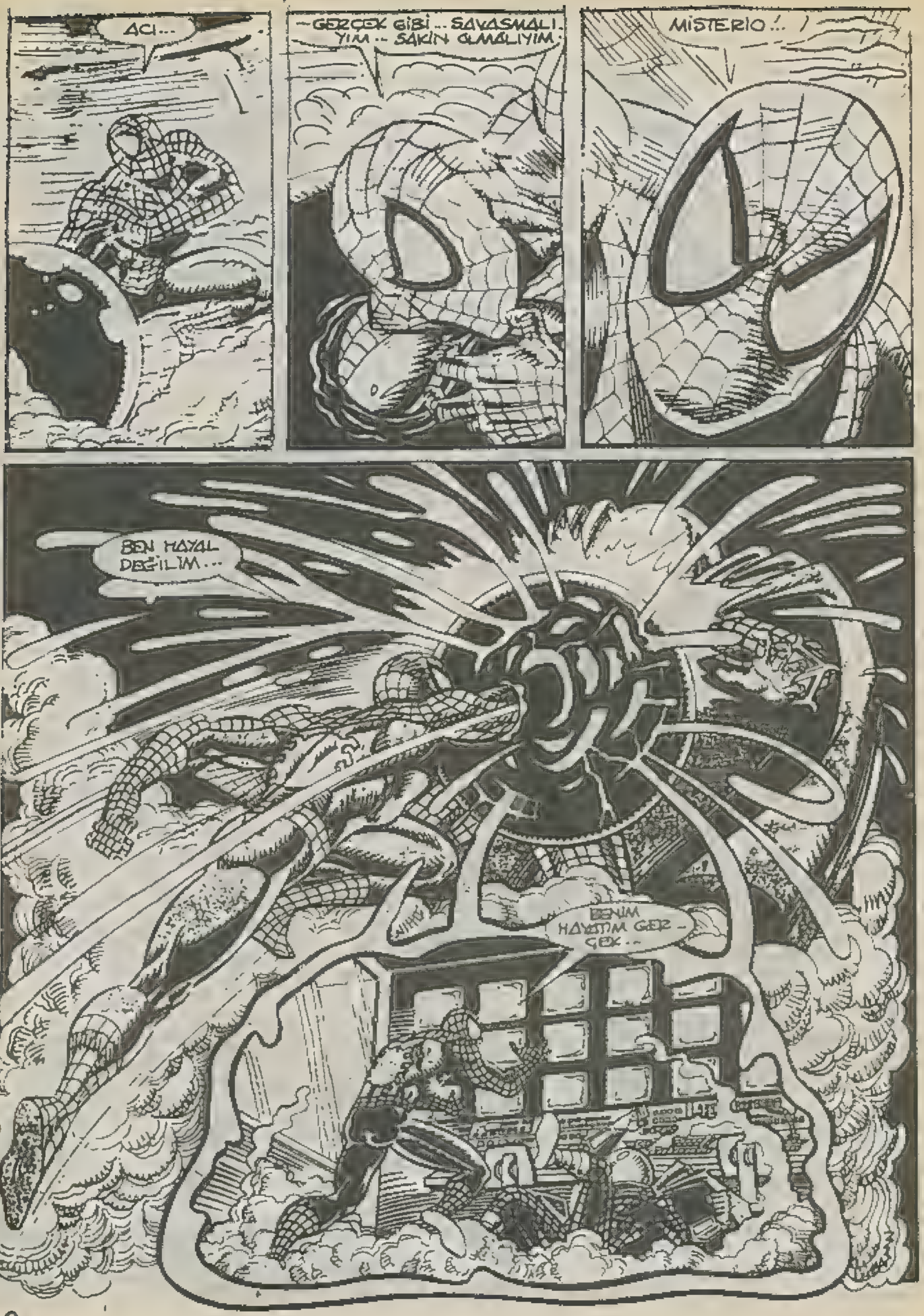
ACI...
-GERÇEK GİBİ... SAVAŞMALI-YIM... SAKİN OLMALIYIM.
MİSTERİO!.. !
BEN HAYAL DEĞİLİM...
BENİM HAYSİYİM GER-ÇEK...

LÜTFEN, KAHRAMAN..

BIRAK NE ÖNEM VAR..

HER ŞEYİN ÖNEMİ VAR..

BUNDA YANILIYORSUN..

YAPTIĞIM HER ŞEYİN ÖNEMİ VAR..

YAŞADIĞIM BÜTÜN ACILARIN..

NAPTIĞIM ÖNLEDİKLERİMİN..

BU HEMŞİRE BENZİYOR MU?

KULLANDIĞIN İLAÇLAR BEYNİNİ YEMİŞ SÖYLEDİĞİN HER ŞEY KENDİ KENDİNİ YALANLIYOR.

HER ŞEY BİR HAYAL SE MAX'A NE İHTİYACIN VAR. PLÂNINI UYGULAMAK İÇİN BİR PARÇA GERÇEĞE...

...İHTİYACIN VARDI.

KABUL ET...

HAYIR TRUDİ...

HAYIR!

GİTME.

...SENSİZ YAŞAYAMAM.

LÜTFEN...

TRUDİ'Mİ YİNE ELİMDEN ALDILAR!

ÖNCE GEÇEN SENE, Kİ KANSER.

MİSTERİO, YARDIM EDERSEM ONU BANA GERİ VEREBİLECEK'TİN.

ŞİMDİ YİNE GİTTİ...

ONSUZ YAŞAYAMAM BEN...

MİSTERİO'NUN SANA VERDİĞİ HAYALDEN BAŞKA BİR ŞEY DEĞİLDİ. TRUDİ DEĞİLDİ...

SAPIK FELSE. FESİNE SENİ DE İNANDIRMAK İSTİYORDU...

TRUDİ İLE OLAN ANILARIN ONU HEP CANLI TUTACAK. ÖNEMLİ OLAN ANILAR..

GERÇEK BU MAX..

DAHA SONRA..

DAHA ÖNCE OLDUĞU GİBİ MİSTERİO'YU YİNE POLİSE TESLİM ETTİM.

ESKİ GERÇEK GÜNLER.

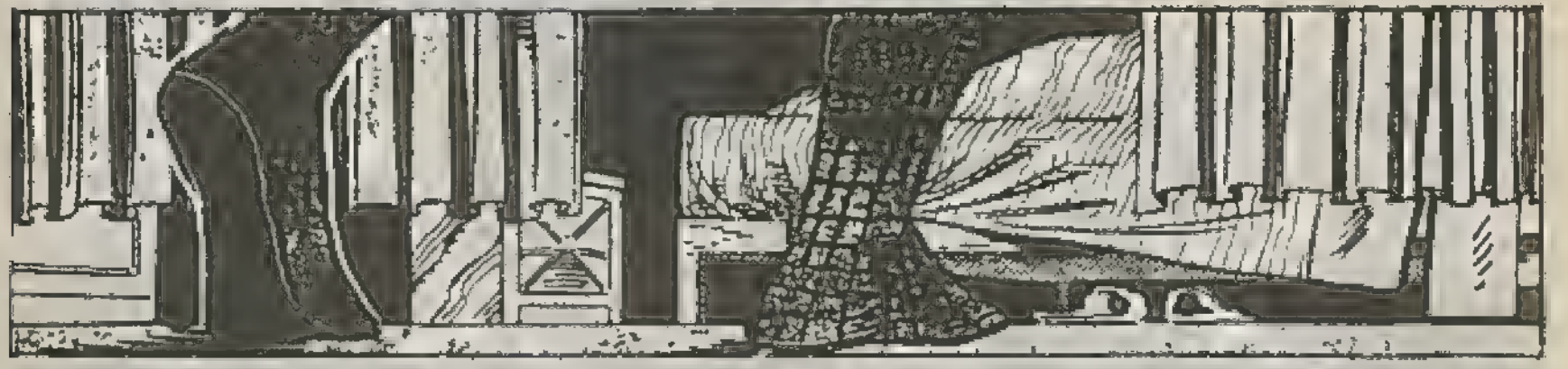

BENİ NİYE ÖPTÜN?

RÜYALARIMIN KIZI OLDUĞUN İÇİN..

VE GERÇEK OLDUĞUN İÇİN...

BU MACERANIN SONU

FARELİ KÖYÜN KAVALCISI

Mega Macera

NE O, PETER! SANKİ TEPENDE DENOKLESİN KILICI ASILIYMIŞ GİBİ YÜRÜYORSUN!

KEŞKE CEVAP VEREBİLSEYDİM, MIA.

NKS

AMA DUYMAMAZLIKTAN GELMEK EN İYİSİ.

ÇÜNKÜ ÖRÜMCEK ADAM OLARAK SÜPER HAYDUT KARA KEDİYE TUTULDUĞUMU ANLATAMAM SANA..

İMKANI OLSA DA, SİZİ DERTLERİMLE ÜZMEK İSTEMEM.. ROGER İLE SEN HAVALARDA UÇUYORSUNUZ. AYNI DUYGULARI PAYLAŞAN SIRADAN

BENİM ŞANSIMA GELİNCE, BEN ZAMANIMIN YARISINI HAİNLERE ADAMAKDA KALMIŞ YORUM.

İNSANLAR OLDUĞUNUZ İÇİN NE KADAR ŞANSLISINIZ.

..GİDİP BİR TANESİNE AŞIK OLUYORUM.

HEY! BU SANDIĞIM KİŞİ Mİ?

OO, STEVE.. NE KADAR HOŞ NORMAL BİR ÇİFT GİBİ! DİĞER İNSANLARIN ARASINDAYIZ! DAHA BİR KİŞİ BİLE TANIMADI SENİ!

YANİ KAPTAN AMERİKA'YI?

TABİ YA..

SENİ TANIDIĞIMDAN BERİ ÇOK MUTLUYUM .. ONUN İÇİN BÖYLE BİRLİKTE DOLAŞMAK.. BİRBİRİNE AŞI..

EYVAH! NEREDEYSE SÖYLÜYORDUM DEĞİL Mİ?

SÖYLENMİYECEK KELİME AŞK'TI.. STEVE ROGERS'I FENA YAPIYORDU BU SÖZCÜK.

ÇÜNKÜ SEVMEĞE CESARET ETTİĞİ SON KADIN.. S.H.I.E.L.D. AJANI SHARON CARTER.. KADERİN CİLVESİYLE ELİNDEN ALINMIŞ..

SHARON'UN ÖLÜMÜNDEN BU YANA GÖNÜL MESELELERİNDEN UZAK KALMAĞA ÇALIŞMIŞTI.. BU YÜZDEN BERNİE ROSENT HAL İLE OLAN İLİŞKİSİ BİR KAÇ KEZ TEHLİKEYE GİRMİŞTİ.

BERNİE.. BİR ŞEY SÖYLEMENE GEREK YOK. NE KADAR MUTLU OLDUĞUN YÜZÜNDEN ANLAŞILIYOR. BİLİYORSUN BEN..

STEVE? STEVE ROGERS?

KURTABIÇI İMELEĞİN Mİ?

PETER PARKER BU.. DAILY BUGLE İÇİN BAZI RESİMLER YAPARKEN TANIŞMIŞTIK ONUNLA.

BU GECE BURADA İŞİN NE? FOTOĞRAF İŞİ Mİ?

YOO! BİRAZ HAVA DEĞİŞİKLİĞİ OLSUN DEDİM. BAKIYORUM RESİM DEFTERİN YANINDA. NE ÜZERİNDE ÇALIŞIYOR-

SPOR OLSUN DİYE BİRŞEYLER ÇİZİYORUZ İŞTE.

DUR SANA BERNADETTE'Yİ TANITAYIM.

HERKES BİRBİRİYLE TANIŞTI..

YARIM SAAT KONUŞUP OYUN OYNADIKTAN SONRA..

SEYRET, MİA.. SANA BİR OYUNCAK DAHA GELİYOR!

YETERİ KADAR TOPLADIK ROGER..

A 3 THROW

BEAR 25¢ BEAR

NE O, PETER? ŞAŞIRMIŞ GÖRÜNÜYORSUN.

HAKSIZ DA DEĞİLİM.

ÖRÜMCEK HİSLERİM FIRTINALAR KOPARIYOR.. DEMEK Kİ...

"..TEHLİKE VAR!"

YAHHHH!

AMAN TANRIM.. DÜZİNELERLE FARE.. BİR ORDU GİBİ!

FARE ORDUSU! HAYIR.. OLAMAZ!

TEK SORUNUMUZ FARELER DEĞİL ÇOCUKLAR! ŞURAYA BAKIN!

GÖRDÜKLERİ MANZARA HİÇ TE HOŞ DEĞİLDİ.. ÇÜNKÜ FARELERİN ARDINDAN GÖZÜ DÖNMÜŞ KÖPEKLER GELİYORDU.

EFENDİLERİ İÇİN YOL AÇIYORLARDI.

VERMİN, FARE-ADAM!

GELİN DOSTLARIM! YUMUŞAK DERİLİ KORKAKLAR KAÇA DURSUN.. BİZ YİYECEKLERİ TOPARLIYALIM!

HAYDİ ZİYAFETE!

VERMİN BU.. TAHMİN ETTİĞİM GİBİ! ONU EN SON ZEMO'NUN MEKSİKO'DAKİ ŞATOSUNDA GÖRMÜŞTÜM. NEW YORK'A NE ÇABUK DÖNDÜ?

APTALCA BİR SORUYDU, ROGERS. BUNLARI DÜŞÜNECEĞİNE BİRŞEYLER YAP.

"..HER ZAMANKİNDEN DE GÜÇLÜ VE VAHŞİ."

PARKER GÖREVİNİ YAPIYOR. GAZETESİ İÇİN RESİM ÇEKİYOR.. BEN DE ÜZERİME DÜŞENİ YAPMALIYIM!

ROGER! EVİM BİR KAÇ BLOK ÖTEDE! ANAHTARLARI ALIN VE ÇABUK GİDİN. ORADA EMNİYETTE OLURSUNUZ.

PEKİ YA SEN?

BENİM BURADA KALIP RESİM ÇEKMEM GEREKİYOR.

BURADA MI KALACAKSIN? DEDİ PETER DELİ MİSİN?

HAYIR, SADECE AÇ GÖZLÜ! JAMESON BU RESİMLER İÇİN BANA BİR SERVET ÖDER.

AMA, PETER..

YÜRÜ, MIA.. BEN İŞİ DEDİĞİNİ YAPALIM!

KİOSK

BİR DE SOYULMACAK YER BULURSAM!!

BERNİE, BEN..

STEVE.. SAKIN BUNUN KAPTAN AMERİKA'LIK BİR İŞ OLDUĞUNU SÖYLEME..

AMA ÖYLE..

BU İŞİ POLİSE BIRAKAMAZ MISIN? BIR KERECİK.

"ŞURAYA BİR BAK.. VE SEN SÖYLE, BERNİE!

O ZAMAN NE DURUYORSUN? GİT YAKALA O İĞRENÇ ŞEYİ!

BEN DE AYNEN ÖYLE YAPACAĞIM! SEN İ VE DÖN SABAHSINI ALIRIM.

BEKLİYECEĞİM!

BERNİE BERNİE'Yİ YARI YOLDA BIRAKMAK HOŞUNA GİTMİYOR. AMA NE YAPABİLİRİM SONRA GÖNLÜNÜ ALIRIM.

AMA ŞU AN İÇİN..

BINGO

ELBİSEMİ DEĞİŞTİRECEK BİR YER BULMALIYIM.

BUNGO

BUNDAN İYİSİ CAN SAĞLIĞI.

HAYDİ ROGERS..

YÜRÜ!

ÖRÜMCEK ADAM!

SON GÜNLERDE EN OLMADIK YERLERDE KARŞILAŞIYORUM SENİNLE.. DAM TEPELERİNDE ERKEKLER TUVALETİNDE..

ÖYLE.. MESLEK İCABI!

SANIRIM KUDUZ ORDUSUNUN KOMUTANIYLA İLGİLENECEKSİN.

İYİ BİLDİN ADI VERMİN!

HADİ, NE BEKLİYORUZ?

YAKALIYALIM!

BURASI NEWYORK

NE VAR DOSTLARIM?

OOO ANLADIM.. KONUKLARIMIZ VAR.

OYUN BİTTİ, VERMİN!

OYUN DEĞİL.. YAŞAM KAVGASI BU KAPTAN!

ÇOCUKLUĞUMDA TEK SIĞINAĞIM SOKAKLARDI! ŞİMDİ ZEMO TARAFINDAN DEĞİŞİME UĞRATILDIĞIMA GÖRE ARTIK SOKAKLAR KIRALIĞIM OLACAK.

PARÇALAYIN ONU!

DÜŞMAN DEĞİLİZ BİZ, VERMİN! BIRAK TA SANA YARDIM EDEYİM.

ZEMO'NUN YAPTIKLARINI DÜZELTMENİN BİR YOLU OLMALI.. SENİ NORMALE DÖNDÜREBİLİRİM.

APTAL! NORMALKEN, AÇLIKTAN NEFESİM KOKUYORDU! ŞİMDİ DOSTLARIM VAR VE GÜÇLÜYÜM.

GÜCÜNÜN SINIRLARINI DENEMEGE KALKARSAM KIZMAZSIN DEĞİL Mİ ŞİÇAN?

APTAL! SEN BENDİNİ NE..

"..SANIYORSUN?"

÷ULP÷

ÖRÜMCEK HİSLERİ TARAFINDAN UYARILMASINA RAĞMEN..

KIRMIZI GÖZLÜ KORKUNÇ YARATIKLARIN ÜZERİNE ATLADIĞINI GÖRÜNCE NE OLDUĞUNU ŞAŞIRMIŞTI.

GAYICA O KADAR FAZLAYDILAR Kİ, ÖRÜMCEK ADAM ONLARLA BAŞA ÇIKAMIYORDU.

BİRAZ DA İĞRENİYORDU O PİS PARELERDEN.

FARELER ÖRÜMCEK ADAMI YIYIP BİTİRENE KADAR, FARE-ADAM'IN KILI KIPIRDAMIYACAK BU VAHŞİLERLE DÖĞÜŞMEYİ BIRAKIP...

..ONA ELVERMELİ!

TEŞEKKÜR-LER KAPTAN!

EĞER ÇORBAYA ŞOS OLMAK İSTEMİYORSAN, HEMEN ATLA, KAPTAN!

BU İŞİN ŞAKASI YOK!

HAKLISIN ÖĞLLUM.

SQUEE SQUEE

HAYIR GİTMEK İSTEMİYORUM! KALMALIYIM! ONLARI ÖLDÜRECEĞİM.

EVET, NİÇİN GELDİĞİNİZİ BİLMİYORUMAMA.

SQUEEE!

PEKALA.. BİR DAHA SEFERE!

VERMİN KARGAŞADAN YARARLANARAK KAÇTI.

O VE HERKES!

NESİ VAR BUNUN KAPTAN? ÇOK İYİ DÖVÜŞ GÖRDÜM AMA BU MADALYA AUR.

VERMİN, MİKROP GİBİ BİRİDİR.. EĞER ÖNCELERİ KALBİNDE BİRAZCIK DUYGU VARDIYSA BİLE, ŞİMDİ ESER KALMAMIŞ.

NEFESİ DE ÇOK KÖTÜ KOKUYOR.

BU DA KİM?

SHIELD'İN EN SEVİMLİ AJANI... GAİL RUNCİTER!

SENİ PATRON NICK FURY Mİ GÖNDERDİ?

HAYIR! TESADÜFEN BURADAN GEÇİYORDUM! BERABER YÜRÜYELİM Mİ?

SEY.. TABİ.

BENİ DÜŞÜNME KAPTAN.

BEN ZATEN GİDİYORDUM. GÖRÜŞÜRÜZ DOSTUM.

GAİL.. SANIRIM SENİNLE BİR ŞEY GÖRÜŞMEMİZ GEREKİYOR.

EVET.

ZEMO'NUN SATOSUN DA OLANLAR MI?

BAK; KAPTAN.. ÖYLE İÇERİ DOLMAKLA İYİ BİR ŞEY YAPMADIĞINIZI BİLİYORUM.. AMA

MESELE DE BU YA! FURY'E BU İŞE KARIŞMAMASINI SÖYLEMİŞTİM. SİZİN SALDIRINIZ YÜZÜNDEN BİRSÜRÜ MASUM İNSANIN HAYATI TEHLİKEYE GİRDİ!

ÜZGÜN OLDUĞUMU SÖYLESEM YARARI OLUR MU? BANA BAĞIRMANA O KADAR ÜZÜLDÜM Kİ.

SANIRIM NEZAKET DUVARINI AŞTIM.

NEZAKET? BENİ DÖVECEĞİNİ SANDIM.

ŞEY ÜZGÜN OLDUĞUMU SÖYLESEM YARARI OLUR MU?

BİRBİRLERİNE BAKIP GÜLÜMSEDİLER. BUZLAR ERİMİŞTİ.

EVİME KAHVE İÇMEĞE GELMENE SEVİNDİM. BURAYI BEĞENDİN Mİ?

İKİ BİN.

SHIELD, ALANLARINA İYİ PARA ÖDEMİYOR DİYEMEZSİN. KİRASINA BURANIN 6 YÜZ DOLAR? 7 YÜZ?

İKİ BİN? BEN ÇOCUKKEN BU PARAYLA APARTMAN ALINIRDI.

BU ÇOK ÖNCEYDİ.

HATIRLIYABİLDİĞİMDEN DE ÖNCE.

AMA YILLAR GEÇTİKÇE, YAŞLANACAĞIZ..

..GENÇLEŞİYORSUN.

ÖYLE DEME SEN BAŞKASIN BAMBAŞKASIN..

BANA ÖYLE GELMİYOR AMA.

ŞEY.. SAÇMALADIM GALİBA.

TATLI SÖZLERİNE TEŞEKKÜRLER GAİL, AMA..

YALNIZCA "TATLI SÖZ" DEĞİLDİ ONLAR, KAPTAN. TANIŞTIĞIMIZ İLK GÜNDEN BERİ KAÇ KEZ SENİ ÇAĞIRIP KONUŞMAK İSTEDİM.

NE.. HAKKINDA?

İKİMİZ

HAYIR

NE VAR KAPTAN NE OLDU?

DOĞRU DEĞİL BU, GAİL SENDEN HOŞLANMADIĞIMI SANMA AMA..

KALBİMDEKİ ACIYI HALA UNUTMADIM.

DİNLE.. BENİ GERÇEKTEN SEVEN BİRİNİ BULDUM. BU KOSTÜMÜ.. BU EFSANEYİ DEĞİL.. BENİ SEVEN KIZI ALDATMAK İSTEMİYORUM.

ALDATMIYACAKSIN Kİ.. HEM KİM NE BİLECEK?

BEN BİLİYORUM YA, YETER.

İYİ GECELER GAİL.

İYİ GECELER.

DAHA SONRA, PETER PARKER'İN EVİNDE.

OOO! HERTARAFIM AĞRIYOR, EĞER ÖRÜMCEK BİRİ OLMASAYDIM, ŞU ANDA HASTAHANEDEYDİM.

BİR DUŞ ALIP KENDİME GELEYİM.

MİA? NE İŞİN VAR BURADA?

ANAHTAR VERMİŞTİN, UNUTTUNMU?

NE O, PETER, BİR ŞEY Mİ OLDU? BERBAT DURUMDASIN.

BİR ŞEYİM YOK. KALABALIĞIN ARASINDA BİRAZ HIRPALANDIM, O KADAR. ROGER NEREDE

O KENDİNİ PEK İYİ HİSSETMİYORDU. BİLİYORSUN O FARELER BÜTÜN SORUNLARI UNUTTURDU BANA

SEN NİYE KALDIN?

ASLINDA BU ROGER'IN FİKRİYDİ. İYİ OLUP OLMADIĞINA BAKMAMI İSTEDİ.

SEN BELKİ DÜŞÜNMEDEN KENDİNİ TEHLİKEYE ATTIN.. AMA BİZ ÜZÜNTÜDEN KAHROLDUK.

OTUR DA YARALARINA BAKAYIM.

ZAHMET ETME MİA..

OTUR.

OTURUYORUM. OTURUYORUM.

EĞER ACIRSAM HABER VER.

NE TATLI KIZ. HEM GÜZEL, HEM ZEKİ. HEM DE SAMİMİ.

VE NORMAL.

ONUN GİBİ BİR SEVGİLİM OLMAŞI İÇİN NELER VERMEZDİM.

NE VAR PETER, NİYE BANA ÖYLE BAKIYORSUN?

MİA. BEN..

EVET, PETER?

O ANDA

ŞİMDİ HABERLERİ DİNLİYORSUNUZ.. AKŞAM ÜZERİ SAN GENARO FESTİVALİNİ ALTÜST EDEN FAREYE BENZER BİR YARATIĞIN ŞİMDİ B. SOKAKTAKİ BİR MARKETE GİRDİĞİ BELİRTİLİYOR.

BAK, MİA.. SANIRIM.. ŞEY.. AK-, ŞİMKİ HEYECANI ATAMADIM Ü-ZERİMDEN.

ASLINDA LİYKUYA İHTİYACIM VAR.

TABİ, PE-TER, ALIN..

TAKSİ İÇİN PARA LAZIM MI?

YO, ARA-BAM VAR, AMA..

GÜZEL! O ZAMAN BEN HEMEN BANYOYA GİRE-YİM! PANSUMAN İÇİN TEŞEKKÜRLER! GÖRÜŞÜRÜZ!

AMA, PE..

SLAM

NE DEMEK BU?

AZ SONRA..

HABERLER İMDADIMA YETİŞTİ. FARKINDA OLMA-DAN NELER YAPACAKTIM!

O AN BİR KAÇ SA-NİYE DAHA UZASAY-DI, MİA' YA YAKLA-ŞABİLİRDİM VE.. KİMBİLİR...?

EN YAKIN ARKADAŞIM ROGER'İ VE KARA KEDİ'Yİ ALDATACAKTIM NEREDEYSE.. YA MİA NE YAPACAK-TI?

BELKİ DE AVAZ AVAZ BAĞIRIP POLİS ÇAĞIRA-CAKTI!

SİNİRLERİM GERGİN MORALİM DE BOZUK.. AMA BU KADAR ZAYIF OLABİLECEĞİMİ TAH-MİN ETMEMİŞ-TİM.

BELKİ O ÇILGIN FARE İLE UĞRAŞIRSAM BİRAN İÇİN DERTLERİMDEN SIYRILIRIM.

D'AGOSTINO'S

ÖRÜMCEK ADAM! SÖYLEMESİ HOŞUMA GİTMİYOR AMA YARDIMIN GEREKİYOR

SONUNDA ANLADIĞINIZA SEVİNDİM MESELE NE?

O SERSERİ HERTARAFI DARMADAĞAN ETTİ. HER İÇERİ GİRMEĞE ÇALIŞTIĞIMIZDA KÖPEKLERLE FARELER BİZİ GERİ PÜSKÜRTÜYOR.

BİZ İCABINA BAKARIZ MEMUR BEY

KAPTAN! SENDE O MANYAKLA YENİDEN SAVAŞMAĞA HAZIR MISIN?

HAZIR İSTEKLİ VE GÜÇLÜ.

ŞEY.. KANAT KAFA.. NASIL OLUYOR DA HALA BİZİ KARŞILAMIYA VEYA YEMEĞE HİÇ BİR FARE GELMEDİ.

BAHSE GİRERİM Kİ, VERMİN GELDİĞİMİZİ BİLİYOR..

NEREDEN VE NASIL SALDIRACAK?

ÖRÜMCEK HİSLERİME BAKILIRSA.. TAM ŞURADAN..

.. VE ŞİMDİ!

ÖL! ÖL!

BAŞKALAF BİLMİYOR

WHAM

ÇOK TA HIZLI! EĞER ZAMANINDA EĞİLMESEYDİM.

KIŞLIK YİYECEK STOKUMUZU HAZIRLIYORDUK. AMA MADEM BURNUNUZU SOKTUNUZ...

BİZİ ÖLDÜRECEĞİNİ SÖYLEME SAKIN.

SADECE ÖLDÜRMEK DEĞİL, KAPTAN.. BİR BİR KEMİKLERİNİZİ KIRACAĞIM.

HAYIR! NE YAPIYORSUN?

HADİ ÖRÜMCEK ADAM,, HAZIR ONA ÇELME TAKMIŞKEN YAKALA ONU.

SEN MERAK ETME, KAPTAN!

ONA BORÇUM YAR ZATEN!

BENİ DURDURMAĞA MI ÇALIŞIYORSUN, ÖRÜMCEK ADAM? VERMİN SENİ MAHFEDECEK. ÖLMEK İÇİN YALVARACAKSIN!

BİLİYOR MUSUN VERMİN.. SANA BAKINCA,, HER İNSANIN İÇİNDE OLAN VE KENDİ KENDİMİZDEN BİLE SAKLADIĞIMIZ CANAVARLARIN...

KÖTÜLÜKLERİN DIŞARI VURMUŞ ŞEKLİNİ GÖRÜYORUM! VE SANA MECBUR KALMADIKÇA BAKMAK İSTEMİYORUM.

BAKIŞ YACAKSIN.

KLANK

TANRIM! VERMİN, ÖRÜMCEK ADAM'I NE BİÇİM FIRLATTI.'

AHH! PENCELERİYLE OMUZUMU PARALADI.'

BEN DE EN AZ ÖRÜMCEK ADAM KADAR SAKAR DÖĞÜŞÜYORUM... ÇÜNKÜ İKİMİZ DE KAFAMIZI DEĞİL BİLEĞİMİZİ KULLANIYORUZ.'

İNSAN VERMİN GİBİ BİR MAHLUKUN YANINDA OLUNCA, HAYVAN DAMARI KABARİYOR.

İLH! İSKA GEÇTİ.'

DİKKAT ETMİYORSUN KAPTAN.. BU SANA PAHALIYA MAL OLABİLİR!

BEŞYÜZ KİLOLUK BİR RAF BÜYÜK KAHRAMANI YERE DEVİRDİ.

KAPTAN AMERİKA BAYILMADAN ÖNCE SON OLARAK VERMİN'İN NEFRET DOLU YÜZÜNÜ GÖRDÜ.

SONUNDA OLDU! ŞİMDİ SIRA..

BU DA NE?

HAYIR! BU SEFER BIRAKMIYORUZ!

SQUEEEE SQUEEEE

SQUEEEE!

HAYIR DEDİM! KAPTAN AMERİKA'NIN KAFASINI İSTİYORUM!

VE ALACAĞIM!

THWIP

ÖYLE Mİ?

HER TARAFIM AĞRIYOR, KAFAMDA BİNLERCE DAVUL ÇALIYOR. AMA BAYIM..

KAPTAN AMERİKA' YA DOKUNMAĞINI SÜR DÜRTMEM.

APTAL!, VERMİN İN DOSTLARINI UNUTUYORSUN.

SALDIRIN DOSTLARIM.

SALDIRIN?

NEREDE BUNLAR? SEVGİLİ PATRONLARINI TERKETMİŞ OLAMAZLAR!

DOSTLARIN SENDEN DAHA AKILLIYMIŞ, VERMİN.

GERİ ÇEKİLECEKLERİ ZAMANI BİLİYORLAR

WHOMMP!

İYİ MİSİN, ÖRÜMCEK ADAM.

BAY FAREYİ PAKET EDER EDMEZ İYİLEŞECEĞİM.

GEL ÖRÜMCEK ADAM ÇIKALIM BURADAN.

OLDU, AHBAP. DEMİN DE DEDİĞİM GİBİ..

..MECBUR KALMADIKÇA ONA BAKMAK İSTEMİYORUM!

ÖLDÜR ÖLDÜR ÖLDÜR

AZ SONRA

UNUTULMAYACAK BİR GECEYDİ.

BANA SORARSAN, UNUTULMASI GEREKEN BİR GECEYDİ

NEDEN? VERMİN DE KENDİNDE OLAN BİR ŞEYİ GÖRDÜĞÜN İÇİN Mİ?

D'AGOSTINO'S

BU UTANILACAK BİR ŞEY DEĞİL OĞLUM. KENDİN SÖYLEDİN: HERKESİN İÇİNDE CANAVARLAR VARDIR DİYE.

BU KADAR SENELİK YAŞAMIMDA ŞUNU ÖĞRENDİM Kİ, O İÇİMİZDEKİ CANAVARLARI GÜN IŞIĞINA ÇIKARMAZSAK,, ONLARDAN KURTULAMAYIZ.

SANIRIM.. HAKLISIN.

EĞER İZİN VERİRSEN BENİM GİTMEM GEREK.

BENİ BEKLİYEN BİRİ VAR DA..ŞU ANDA ONU GÖRMEK İÇİN CAN ATIYORUM.

EVET..

NE DEMEK İSTEDİĞİNİ ANLIYORUM KANAT KAFA.

ÇOK İYİ ANLIYORUM..

BU MACERANIN SONU

METEOR ADAM

NE KADAR GÜZEL BİR GECE... BENSE DUVARLARA TIRMANARAK ZİYAN EDİYORUM BU GECEYİ... AMA ŞİKAYET ETMEĞE HAK - KIM YOK !..

BENDE BU ŞANS VARKEN KARANLIK BİR SOKAKTA KURŞUN YİYOR DA OLABİLİRDİM.

Mega Macera

YANİ MESELA DEDİK...

ASLINDA EVDE OTURUP TELEVİZYON SEYRETMEK İSTİYORDUM, AMA ÜNİVERSİTEDE, ALTERNATİFLİ ENERJİ KAYNAKLARI KONULU....

--SEMPOZYUMLU KAÇIRMAK İŞİME GELMEDİ...

AZ SONRA...

HEY! DIŞARDAKİ BU SESLER DE NE?..

SİREN SESLERİ... BİRİ BENİ GÖRÜP ÜNİVERSİTE GÜVENLİĞİNE HABER VERMİŞ OLMALI...

TAMAM.

İÇİMDEKİ SIKINTININ NEDENİ ANLAŞILDI.

YOO! ANLADIĞIM KADARİYLE BUNLARIN NİYETLERİ BAŞKA...

YAPILAN SALDIRIDAN HABERLERİ YOK...

NELER OLDUĞUNA BAKMALIYIM.

OTUZ SANİYE SONRA POLİS ARABASI, MİKRO-DALGA ENERJİ DENEME-LERİ İÇİN AYRILAN AMFİNİN ÖNÜNDEYDİ...

ŞU DELİ-ĞİN BÜ-YÜKLÜĞÜ-NE BAKIN.

HER GÜN KARŞILAŞ-TIĞIMIZ O-LAYLARDAN DEĞİL BU...

YAVAŞ OL!. İÇERDE NEYİN OLDUĞUNU BİL-MİYORUZ-

MERAK ETME. BEN DE EMEKLİ AYLIĞI-MA KAVUŞMAK İSTİYORUM...

GÜVENLİK GÖREVLİLERİ BÜYÜK BİR DİKKATLE İÇERİ GİRDİ.

AMA AYNI DİKKATLE ÇIKAMADI...

APTALLAR! BENİM GÜ-CÜM KARŞISIN-DA SİLAHLARI-NIZ NE Kİ? BU DUVAR GİBİ SİZİ DE PARÇA-LARIM.

BU SIRADA İÇERDE...

BU APTALLAR BANA KARIŞ-MAYA NASIL CESARET EDİYORLAR?. BEN METEOR ADAMIM! BU APTAL İNSANLARLA MI UĞRAŞA-CAĞIM? GÜCÜMÜ BİR METEORDAN ALIYO-RUM.

BU MİKRODALGA ENERJİSİ TEŞHİR SALONUNDA GÜCÜMÜ ARTTIRMAK İÇİN GEREKLİ MALZEMELE-Rİ BULUP YENİLMEZ ADAM OLACAĞIM!

YILLARDIR HERKES BENİ KÜÇÜK GÖRDÜ, BAŞARILARIMI KISKANDI. AMA ARTIK YETER!.

İŞTE TAM ARADIĞIM PARÇA!.. EVET, BURADA!

ONU DA ALDIK — TAN SONRA ÜSTÜNLÜĞÜM TARTIŞILMAZ.

ÖZÜR DİLERİM AHBAP! BELKİ DIŞARDAKİ TALİMATI OKUMADIN, AMA SERGİ MALLARINA EL SÜRMEK YASAK...

AH! ÖRÜMCEK ADAM!.. SEN HA!..

PUNK!

NORTON FESTER! SENİ AYLARDIR GÖRMÜYORUM...

BU KADAR SÜPER KAHRAMAN ARASINDA NİYE HEP SEN?..

KURADA BANA SEN ÇIKTIN.

SENİ DAHA FAZLA DİNLEYEMEM!

BU MİKRODALGA VERİCİSİNİ KALDIRIP FIRLATMAK, BENİM İÇİN...

..ÇOCUK OYUNCAĞI!

KAÇACAK ZAMANIM YOK. BARİ YERE YATAYIM...

UUUF!

BU ARADA ÜNİVERSİTENİN DİĞER YANINDA DEKAN MONTESİ, ORADA BULUNANLARA, KONUK KONUŞMACIYI TAKDİM EDİYORDU...

STARK ŞİRKETİNİN BİOKİMYAGERİ DR. VİLLİAM FOSTER, SİZE NÜKLEER ENERJİNİN TEHLİKELERİNDEN SÖZ EDECEK...

O SIRADA KAPI AÇILDI VE...

HEY ÇOCUKLAR! ÖRÜMCEK ADAM BURADA!..

KONFERANS MI VARDI, DÖĞÜŞ MÜ VARDI? ÖĞRENCİLER BİR AN BİLE TEREDDÜT ETMEMİŞLERDİ...

HURRAA!

ÇABUK OLUN! POLİSLER, BARİKAT KURUYORLAR...

KONFERANS SALONUNDA-

DR. FOSTER- LÜTFEN KUSURUMUZA ---

DR. FOSTER NEREDE?

DIŞARDA...

KONFERANSI- MI BIRAKMAZDIM, AMA ÖRÜMCEĞİN YARDIMA İHTİYACI OLABİLİR.

TABİİ, VİLLİAM FOSTER'DEN DEĞİL. ONUN DİĞER KİŞİLİĞİ OLAN DEV ADAMDAN YARDIM İSTEYEBİLİR.

BAY FOSTER OLAY YERİNE DOĞRU KOŞARKEN METEOR ADAM, ÖRÜMCEK ADAMI YERDEN YERE ÇALIYORDU...

GEÇMİŞTE BENİ YENMİŞ OLABİLİRSİN, AMA BU GECE KİMSE BENİ YENEMEYECEK!

FESTER, SEN HASTASIN. YARDIM EDEYİM SANA

KİMİ KANDIRIYORUM? YARDIMA İHTİYACI OLAN BENİM. DAHA FAZLA DAYANAMAYACAĞIM

TAM O SIRADA İÇERİYE DEV ADAM GİRMİŞTİ...

O ADAMI BIRAK!

BU... BİR DEV!...

SERSEM! EĞER ÖRÜMCEK ADAMI İSTİYORSAN...

AL BAKALIM

MON

ÖYLE ŞİDDETLİ FIRLATTI Kİ, İKİSİ BİRDEN YERE DÜŞTÜLER...

BİR AN BİR SESSİZLİK OLDU. SONRA DEV ADAM, AYAĞA KALKTI...

YERDE KAL APTAL! BELKİ YÜKSEKLERDE GEZİNİYORSUN AMA SENİ ÖLDÜREBİLİRİM!

BELKİ...

ŞENİ YERE SERECEĞİM! DEV ADAM, İKİNCİ SINIF OLMADIĞINI KANITLAYACAK!

BANA SALDIRIYORSUN HA!

YAPMA!

FAKAT ÖRÜMCEK ADAM, DAHA LAFINI TAMAMLAYAMAMIŞTI.

BENİ DUVARDAN DIŞARI ATTI! VAY CANINA!

WASH

ŞİMDİLİK YETER! BAŞKA İŞLERİM VAR...

METEOR ADAM, MİKRODALGA JENERATÖRLERİNDEN BİRİNİ PARÇALADI, ŞİMDİ DE KAÇIYOR.

ONU İZLEYEMEYECEK KADAR BİTKİNİM. AMA SIRTINA TELSİZ KOYABİLİRİM.

FAKAT DIŞARDA...

POLİS! ETRAFIMI ÇEVİRİYOR!

HEY! BİR ŞEY ÇALIŞTIRIYOR!

SADECE UÇAN BALON!.. BÜTÜN ÇABALARINIZ BOŞA GİTTİ DEĞİL Mİ ARKADAŞLAR?

ATEŞ EDEMEYİZ. PANİK OLUR...

O ANDA İÇERDE...

HER YANIM SIZIM SIZIM SIZLIYOR. SEN NASILSIN?

İYİYİM. SEN KARA DEV ADAM MISIN?

ADIM KARA GOLYAT'TI, AMA DEV ADAM OLARAK DEĞİŞTİRDİM.

BANA DA JAY VEYA RAY DİYEBİLİRSİN.

KAFAN KARIŞTI, DEĞİL Mİ? YARDIM İSTER MİSİN?..

DEVLERE ASLA HAYIR DEMEM. FAKAT O HEP METEORLARLA İLGİLENİRDİ. MİKRODALGA İŞİNE AKLIM ERMEDİ.

BELKİ BU DÜŞÜRDÜĞÜ KAĞITLAR AÇIKLAR BUNU.

BEN MÜHENDİS DEĞİLİM, AMA BUNLAR BİR ALICI PLANINA BENZİYOR.

OOO! KONUKLAR GELDİ.

DURUN BAKALIM! SİZE SORULARIMIZ VAR.

ÜZGÜNÜM, AMA POLİS BEY, SÜPER GÜÇLÜ BİR HASTAYLA İLGİLENECEĞİZ. GELİYOR MUSUN, DEV?..

ŞU UZUN DİREĞİ ÇIKARIR ÇIKARMAZ GELİYORUM.

ÇÜNKÜ ANCAK BUNUNLA POLİSLERİN VE HALKIN ÜSTÜNDEN ATLAYABİLİRİM—

DUR— DURUN!

NASIL? KALABALIĞIN ARASINDAN GEÇEMEYİZ.

DAHA SONRA...

BU KAĞITLARA GÖRE FESTER GÜCÜNÜ ARTIRMAYI PLANLIYOR... AMA HESAPLARDA BİR YANLIŞLIK VAR. HESAP MAKİNEM YANIMDA DEĞİL. SENİN MATEMATİĞİN NASILDIR?

FENA SAYILMAZ-FEN DALINDA BIRKAÇ ÖDÜL, O KADAR...

TANRIM! BU DENKLEMLER TAM BİR FANTAZİ...

NEYSE, BULUNCA ONA CEBİR DERSİ VERİRİZ.

DAHA ÖNCE KENDİNİ ÖLDÜRMEZSE...

BELKİ BÜTÜN ŞEHRİ ARAMAMIZ GEREKECEK, AMA ONU BULACAĞIZ.

ÖRÜMCEK, KENDİNDEN EMİN.

KEŞKE BEN DE ONUN KADAR KAYGISIZ OLABİLSEM...

BU ARADA...

AKRANLARIM VE ARKADAŞLARIM, BENİ BURADA ALAYA ALDI. BİLİMSEL TEORİLERİME BURADA GÜLDÜLER.

AMA BU GECE BURADAN BİR **TANRI** DOĞACAK!

TERKEDİLMİŞ BİR BİNANIN TEPESİNE KONARAK TAVAN ARASINDAN BİR ALTTAKİ KATA İNDİ...

LABORATUARIM!

KIYMETLİ METEORLARIM! SİZ BANA HAYAT VERDİNİZ...

AZ SONRA BUNUN BOŞA GİTMEDİĞİNİ ANLAYACAKSINIZ.

İKİMİZ BİR OLACAĞIZ!

"ZİRVEYE YÜKSELECEĞİMİ HİÇ UMMAMIŞTIM. BİR ZAMANLAR NE KADAR BAŞARISIZ BİRİYDİM - SONRA BİR GÜN METEOR DÜŞTÜ VE HAYATIMIN AKIŞI DEĞİŞTİ ---"

TAM ARADIĞIM TİP! ARTIK METEORLARIN YAŞAYAN HÜCRELERDEN OLDUĞUNU KANITLAYABİLİRİM.

"OKULDA FEN'DEN ÇAKMIŞTIM. KİMSE DENEYLERİMİ ÖNEMSEMİYORDU."

AMA HERKES GİBİ BEN DE EVRENİN GİZLERİNİ ÇÖZME ŞANSINA SAHİPTİM...

FAKAT--

DELİKLERDEN GAZ ÇIKIYOR! NEFES ALAMIYORUM.

"UYANDIĞIM ZAMAN BİR DE KENDİMİ YOKLADIM Kİ ---"

METEOR GAZI BENİ ETKİLEDİ - GÜCÜM ARTTI...

"BÖYLECE GÜCÜMÜ ARTTIRMAK İÇİN YENİ METEORLAR ARADIM. AMA BAZI SORUNLAR VARDI. ÖRNEĞİN, ÖRÜMCEK ADAM!--"

"HERKES, HAKKIM OLANI, ELİMDEN ALMAYA ÇALIŞIYORDU ---"

AMA BUNLAR GEÇMİŞTE KALDI - ARTIK, SAATİ GELDİ --

BİRKAÇ SAAT GEÇ-MİŞTİ ARADAN-

SONUNDA ÖRÜMCEK HİSLERİM KIPIRDAMAYA BAŞLADI-

DEV ADAM İÇİN BİR İŞARET BIRAKMALIYIM!-

TİTREŞİMLER ÇOĞALIYOR-O TERKEDİLMİŞ APARTMANDAN GELİYOR!..

ÖRÜMCEK, ARABAYI PARKETMEMİ İSTİYOR...

HİÇ ANLAMIYORUM. FESTER, KASTEN HAYATINI TEHLİKEYE ATIYOR-BENSE YAVAŞ YAVAŞ ÖLÜYORUM-RADYASYON ZEHİRLENMESİNDEN...

İŞTE! ÖRÜMCEK ADAM, O BİNAYA GİRİYOR!

PENCERELERDEN BİRİNİ AÇIP İÇERİ GİRMEYİ BECEREBİLDİM...

İŞTE, METEOR ADAM BURADA. ŞİMDİ ONA BİR SÜRPRİZ HAZIRLAMALIYIM...

SELAMLAR AHBAP! BEN.....

O NE? BU ADAM IŞIK SAÇIYOR YAHU!

GEÇ KALDIN DUVAR SÜRÜN-GENİ... DEĞİŞİM İŞLEMİ ÇOKTAN BAŞLADI. GÖRÜYORSUN, DEĞİL Mİ!

SKORU ÖĞRENİNCEYE KADAR YUMRUK ATMALIYIM...

APTAL! SENİN ÇEVİKLİĞİN, BENİM GÜCÜMÜN YANINDA BİR HİÇTİR...

BOYU MU UZUYOR, YOKSA BANA MI ÖYLE GELİYOR?.. ŞİMDİ ANLARIZ.

HER GEÇEN SANİYE GÜCÜM ARTIYOR.

KLOK

BİZ KONUŞURKEN BİLE DEĞERLİ METEORLARIMIN İÇİNDEKİ SAF ENERJİ, MİKRODALGALAR HALİNDE SİNİR SİSTEMİME AKTARILIYOR.

FESTER! TEHLİKE!

BOŞVERSENE! BU ALETİN PLANLARINI ESKİ BİR FEN DERGİSİNDEN ALMIŞTIM.

TARTIŞMANIN ANLAMI YOK. ARKAŞI DÖNÜKKEN ÜZERİNE ATLAYAYIM.

HEMEN KENDİNE GELDİN DEMEK...

AMAN TANRIM! HER AN BİRAZ DAHA BÜYÜYOR. EĞER ARKASINDAKİ ALETİ ONDAN AYIRAMAZSAM...

HAYIR! ANTENİMİ BIRAK!

YOKSA SENİ PİŞMAN EDERİM!

AAAH! OMUZUM!

O SIRADA ---

DEMEK ÖTEKİ DE YETİŞTİ ...

O NE? VİTAMİN Mİ ALIYORSUN- İHTİYACIN OLACAK-

İNSAN HADDİNİ BİLMELİ ...

DEV ADAM, BİR ŞEYLER KANITLAMAK İÇİN SABIR - SIZLANIYOR - BEN MAKİNEYE BAKAYIM -

KOLUM FELAKET AĞRIYOR .YA KIRILDI YA DA YERİNDEN ÇIKTI ---

FAKAT...

YAKLAŞAMIYORUM. SAÇTIĞI ENERJİ İNSANI ÇARPIYOR.

BU ARADA.

O KÜÇÜK BEYNİN, BU OLAYIN ANLAMINI KAVRIYOR MU ?-

AMAN TANRIM! ADAM HÂLÂ BÜYÜYOR. TAVANI DELDİ BİLE... NE İŞE BULAŞTIM BEN...

NANKÖR ALÇAK!.. GÖZLERİNİN ÖNÜNDE BİR TANRI DOĞUYOR.

DELİRMİŞ BU!... BENİ BİR OYUNCAK BEBEK GİBİ KALDIRIP ATTI...

DEV ADAM, KİMSENİN OYUNCAĞI DEĞİLDİR.

ŞİMDİ GÖRÜRSÜN!...

DEMEK ÖLÜMÜNE SUSADIN!..

ÖLÜM TEHDİTLERİ, BENİM HAYATIMIN BİR PARÇASIDIR. ÖLÜMLE KORKUTAMAZSIN BENİ!..

BEN DE MERHAMET DİLENMENİ BEKLİYORDUM - NE YAPARSAN YAP ENERJİNİ BOŞA HARCIYORSUN.

"AYRICA BENİM GÜCÜM DEVAMLI OLARAK ARTIYOR... ÖLECEKSİN!.."

PHOK

HAKLI. AMA PES ETMEYECEĞİM!..

KAZANMANIN BİR YOLU OLMALI...

İRADE GÜCÜMLE BEDEN ÖLÇÜLERİMİ DEĞİŞTİRMEM MÜMKÜN. BELKİ DÖRT METRELİK BİR BOYA ULAŞIRSAM, ONUNLA BAŞEDEBİLİRİM.

AŞAĞIDA...

O VERİCİ, HASTA BİR RADYATÖR GİBİ TISLIYOR!.. FAZLA YÜKLENDİ...

KAFAM!.. OMUZUM!.. AMA ŞİMDİ ACIYI UNUTUP YUKARI ÇIKMALIYIM...

DELİKTEN YUKARI SIÇRAYABİLİRDİM, AMA OLMADIK BİR ŞEYLE KARŞILAŞMAK İSTEMİYORUM...

KAPIDAN GİRERSEM FESTER!!...

HARİKA! ÖRÜMCEK ADAM! DOSTUNUN İDAMINA TANIK OLMAK İÇİN TAM ZAMANINDA GELDİN!

SONRA SIRA SENDE!..

TANRIM!

BENİ FENA YAKALADI!.. SİNEK GİBİ EZECEK. BOYUMU DA DEĞİŞTİREMİYORUM.

BEN GÜÇLÜ VE BÜYÜĞÜM.

YANILIYORSUN FESTER! SEN KÜÇÜKSÜN! HER ZAMAN KÜÇÜK OLACAKSIN. METEORLAR, BU GERÇEĞİ DEĞİŞTİREMEZ.

ANTEN!.. EĞER BAĞLANTIYI KESERSEM BELKİ GÜÇ AKIMINI DURDURURUM.

"YOO!... AĞ İPİMİ BİR ÇEKİŞTE KOPARDI, BU HAYVAN..."

SNAP!!!!

BENİ KIZDIRAMAZSIN BÖCEK. TANRILAR BU DUYGULARLA İLGİLENMEZLER.

CÜRETİNİN CEZASINI ÇEKECEKSİN!

DEV ADAMI ÜZERİME FIRLATTI. İKİMİZ DE DÜŞÜYORUZ...

DEV ADAM BAYILDI. ONU YAKALADIM, AMA ŞU OMUZUM DA BENİ ÖLDÜRECEK!..

AĞIMDAN BİR ŞİLTE ÖREYİM. DEV ADAM ÇOK AĞIR. BU DÜŞÜŞTEN SAĞ ÇIKMAZ! EĞER ONU TAŞIMAYA DEVAM EDERSEM BEN DE...

LÜTFEN DOSTUM UYAN! DÜŞÜYORUZ!..

SENİ BIRAKMAM GEREK, AMA YAPAMAM.

ASFALTA GİDEREK YAKLAŞIYORLARDI...

RÜZGÂR ESİYOR!.. O NE?.. DÜŞÜYORUM! HEMEN KÜÇÜLMELİYİM!..

DİKKAT ET!..

KABLAM!

OLABİLDİĞİNCE KÜÇÜLDÜM!

YAŞADIĞINA ŞÜKRETMELİSİN.

AAH! ŞİLTEYİ DAHA KALIN YAPAMAZ MIYDIN?

ÖRÜMCEK! O PATLAMA NEYDİ Z.

FESTER'İN VERİCİSİNDEN GELDİ...

"ÇOK FAZLA ENERJİ YÜKLENMİŞTİ. NERDEYSE PATLAYACAK."

İMDAAT! N'OLUYOR?

VÜCUDUM ACI İÇİNDE. AMA TANRILAR, ACI DUYMAZLAR!...

BAKIN! YUKARI FIRLADI. SANKİ ROKET GİBİ...

İNSAN BİR TUHAF OLUYOR.

BAM

PATLADI!..

BELKİ ÇILGININ TEKİYDİ, AMA...

-ZAMANINDAN ÖNCE ÖLMEYİ HAK ETMEMİŞTİ...

NE GECEYDİ, DEĞİL Mİ Z.

BU MACERANIN SONU

SESSİZ ÇIĞLIKLAR

ŞEY, BEN BRUCE BANNER. KARIMI BULMAK İÇİN KONETIKAT'A GİDİYORUM... GENELLİKLE GECELERİ, HULK OLARAK YOL ALIYORUM...

YOO...

BEN, BEN DOKTOR BRUCE BANNER. EVİN SAHİPSİZ OLDUĞUNU SANIYORDUM. BİRAZ YORULMUŞUM..

ZARAR VERMEK İSTEMEDİM...

O BİR DOKTOR, ÇARLI... ONDAN BİZE ZARAR GELMEZ... BIRAK...

YA? NASIL EMİN OLACAĞIZ?..

SİZDE SİLAH VAR, BENDE YOK... BU BİR BAŞLANGIÇ...

ÇARLI YETER...

BURASI GÜNEY KAROLAYNA NEW YORK DEĞİL. BİRAZ ANLAYIŞLI OL...

BEN MARGARET... BU ÇARLI VE OĞLUMUZ JACK. SİZ DE HERŞEYİNİZİ KARGADA MI KAYBETTİNİZ?...

BİZ DE ANNEMLERDE KALIYORDUK AMA, ARTIK DÖNÜP EVİ YOLUNA KOYALIM DEDİK...

BAKIN BEN DE GİDİYORDUM...

HEY DOKTOR... SANA BİRAZ YEMEK VEGİYECEK VERELİM...

KUSURA BAKMA KABA DAVRANDIM... ZAMAN ÜRKÜTÜCÜ..

HERKES

JACK BANA ÇOCUKLUĞU MU HATIRLA TIYOR...

SADECE GÖRÜNÜŞ OLARAK DEĞİL...SESSİZ VE İÇİNE KAPANIK...

ONUN BABASI DA ONA KÖTÜ MÜ DAV- RANIYOR?..

ADAM KİBAR BİRİNE BEN- ZİYOR AMA...

...GÖRÜNÜŞÜ İNSANI ALDATA- BİLİR...

BAŞKA BİR YERDE

HÜKÜMETE BAĞLI ÖZGÜRLÜK GÜCÜ...

ASLINDA ONLARA "DEĞİŞİME UĞRAMIŞ KÖTÜLER BİRLİĞİ" DEMEK DAHA DOĞRU OLUR- DU...

NE DE OLSA KİTLE İMHA SİLAHLARI DA "BARIŞ KORUYUCULARI" DİYE SUNULUYOR...

HEY PİRO... ÇAKMAGIN VAR MI?..

DALGA MI GEÇİYORSUN?..

TEŞEKKÜRLER...

PUF..PUF..

SHOOOM..

BU GRUPLA TEKRAR GÖREVE ÇIKACAĞIMI HİÇ SANMIYORDUM..

ÖZGÜRLÜK GÜCÜ'NÜN İŞİNİN BİTTİĞİNİ SANIYORDUM... AMA SON TOPLANTIMIZDA MISTİK NASIL DA TOPARLADI HEPSİNİ...

ÖNEMLİ DEĞİL...

HEY AHALİ, BEN GELMEK İSTEMİYORUM...

BUNLARI DUYDUĞUMA İNANAMIYORUM. SENİ HENRİ PİM'İN GAZININ ETKİSİNDEN KURTARMANIN HİÇMİ ÖNEMİ YOK...

YA DİĞERLERİNİZ BİRAZ ORTALIKTAN KAYBOLDUM...HEMEN DAVETTEN DAVETE KOŞMAYA BAŞLADINIZ...

SENİN BİR DAHA GERİ DÖNMEYECEĞİNİ DÜŞÜNMÜŞTÜK..

NE DÜŞÜNDÜĞÜNÜZÜ BİLİYORUM KIZIL KOMANDO..HEPİNİZ KENDİ BAŞINIZA ÇALIŞABİLECEĞİNİZİ SANDINIZ...

AMA SONUNDA KENDİNİZİ HAPİSTE BULDUNUZ...

YA SEN, AVALANŞ?! ORTALIKTA GEZİNİRKEN DİKİŞLERİNİ PATLATTIN...SEN DE DÜŞÜNÜYOR MUYDUN?

SENİ ŞİMDİKİ GÖREVİMİZDEN, YANİ HULK'U BULMA İŞİNDEN AFFEDİYORUM.

TEŞEKKÜRLER..!

BİZİ ANLAMIYOR. SUNMİSTİK. BİZ PROGRAMLI İŞLERDE ÇALIŞMAKTAN BIKTIK...

ÖYLE Mİ FRED?

EVET ÖYLE..GEÇEN SEFER HULK İLE DÖVÜŞTÜKTEN SONRA HAFTALARCA KENDİME GELEMEDİM...GÖZÜPEK BİLE BİZİ YENDİĞİNE GÖRE...

NEYSE BOŞVER...

MİDEMİ KURCALAMA...

GİDİYORUZ FRED. HEMEN

OOO... KORKTUM.

HERHALDE ÖYLE OLMALI...

SANIRIM HULK ARTIK DAHA KÜÇÜK VE ZAYİF OLMASINA RAĞMEN KORKUYORSUN!..

NE?..

İŞTE YOLA ÇIKTIK BİLE...HAVA KUVVETLERİNE BAĞLI BİR PİLOT GÜNEY KAROLAYNA'DA GÜN AĞARIRKEN ORİ DEV BİR VÜCUDUN DÜŞTÜĞÜNÜ GÖRMÜŞ..

MİSTİK DE NEW YORK'TAKİ RAPORU KONTROLE GİTTİ...

BU ÇILGINLIK. BENİM YAŞIMDAKİLER TORUNLARIYLA EĞLENİYOR BENSE HALÂ SAVAŞA DEVAM. NE ANLAMSIZ BİR DÜNYA...

SELAM. SEN JACK'SIN DEĞİL Mİ?..

BENİM ADIM BRUCE...

MARGARET, SANIRIM OĞLUNU KORKUTTUM...

SENİN SUÇUN DEĞİL. FIRTINA SIRASINDA İŞİTME DUYUSUNU KAYBETTİ. DOKTORLARIN ELİNDEN BİRŞEY GELMİYOR. HERŞEYDEN KORKUYOR...

ÇOK ÜZÜLDÜM.

ŞEY. ÇARLES NEREDE?

"BODRUMDA...?

NE YAPARSIN DOKTOR. YİNE HAYATTA KALDIĞIMIZ İÇİN TANRIYA DUA EDİYORUZ...

OĞLUNUZA ÇOK ÜZÜLDÜM.

KASIRGANIN YAPTIKLARINDAN SONRA DA MI?..

ELBETTE... TANRIYA İNANMIYOR MUSUNUZ?

ELBETTE. İNANMAK...

...İSTİYORUM.

ÖLDÜKTEN SONRA...

"BİRİ BANA HAYATIN AMACINI ANLATMALI...

ÇOK AYDINLATICI OLURDU.

TAMİR ETTİN...

BİRAZ AYDINLANALIM.

BAŞKA BİR YERDE...

BEN PROMETE...
HULK'UN PEŞİNDE - YİM--NEVEDA ÇÖ - LÜNDE TREN YOLUNDAYIM...

BÖLGEYİ ARAŞTIRACA - ĞIM...

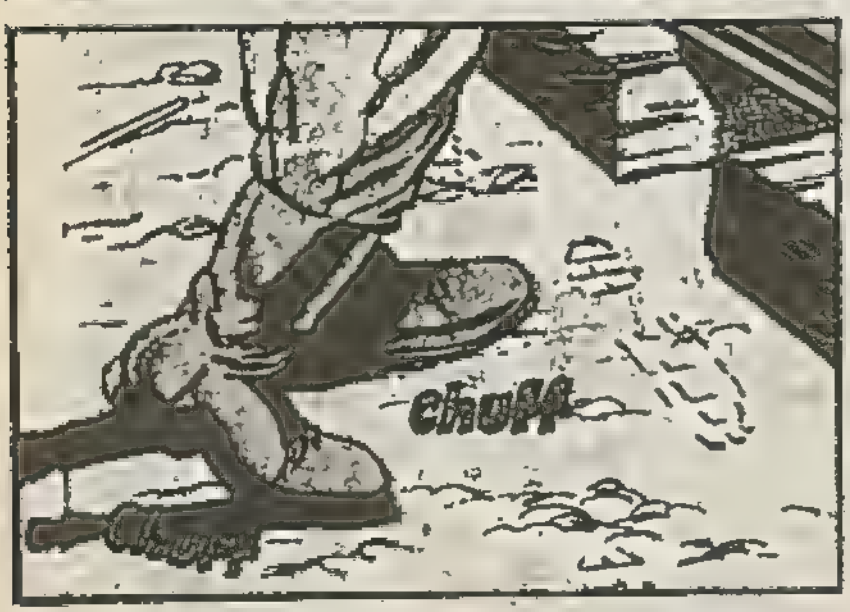
chuff
chuff

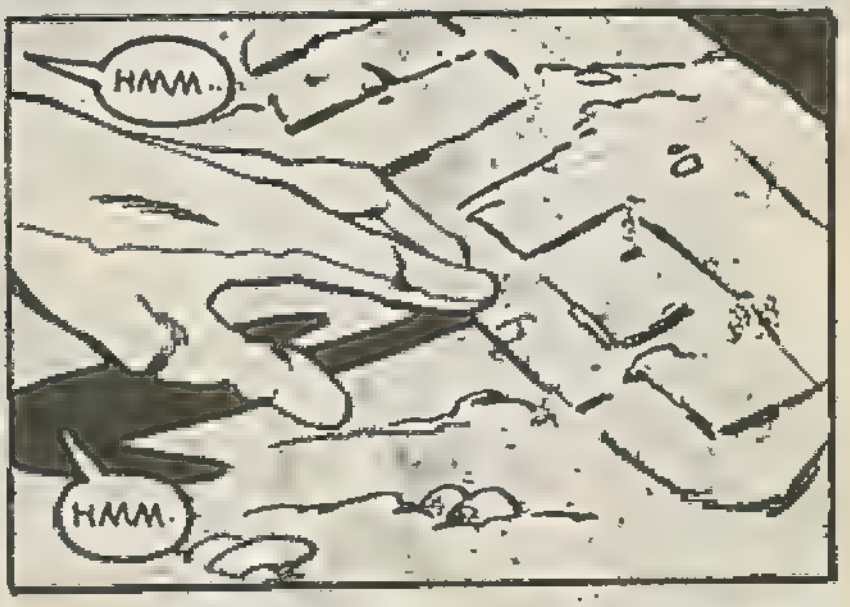
HMM..
HMM.

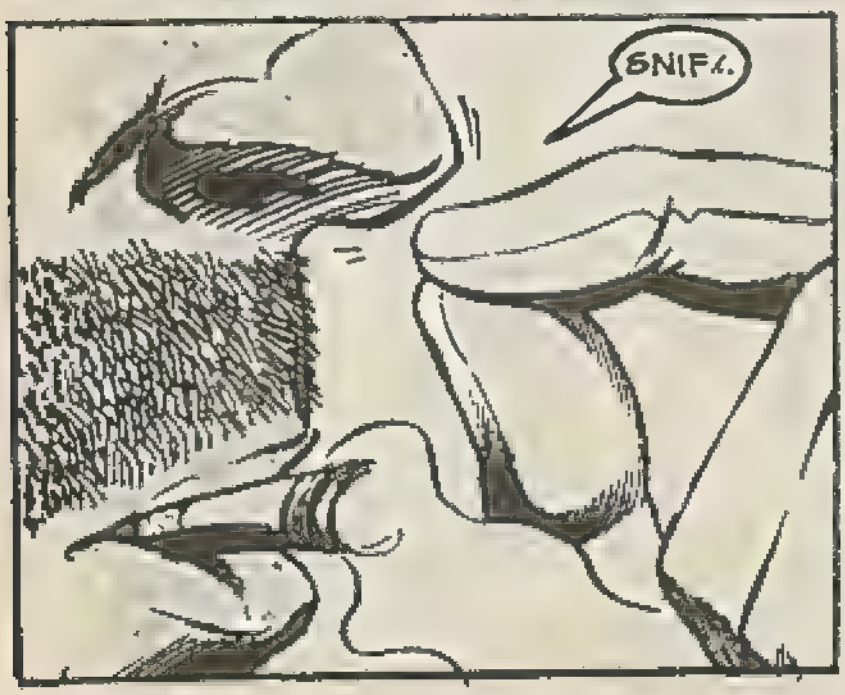
SNIFF.

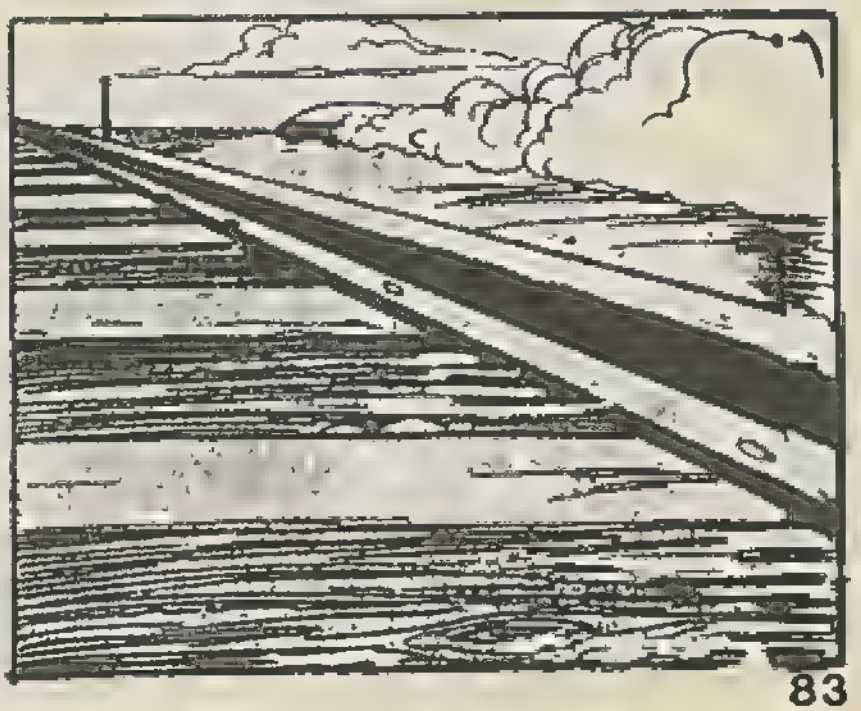

HADİ AMA, BAYAN MİKELSON... YETER ARTIK...

İMDAT DİYE BAĞIRIYORSUNUZ... KOMŞULAR BİZE HABER VERİYOR...

AMA İÇERİ GİRMEMİZE İZİN VERMİYORSUNUZ!..

HAYIR. SADECE FBI.

NYPD

ANCAK ONLAR BİRŞEY YAPABİLİR!..

ORTALIĞI AYAGA KALDIRAN KADIN BU OLMALI...

MADEM FBI. İSTİYOR, ÖYLE OLSUN...

DEĞİŞİM BENDEN HÜVİYET DEVLETTEN.

DEVLET GÖREVLİSİ HA!

BUYRUN.

GERÇEKTEN FBI'DAN MI?..

ÖZEL AJAN. İHBARI YAPAN SİZ MİSİNİZ?..

EVET, BUYRUN!

BU YAŞLI KADIN CAĞIZA BAKINCA BİRİNİ HATIRLIYORUM...

...VE İÇİMDEN AĞLAMAK GELİYOR...

AMA BU GÖREVE BAŞKA KİMİ GÖNDEREBİLİRDİM? BLOB ONU KORKUTURDU...PIROPOT KIRABİLİRDİ. KOMANDO DA KABA DAVRANIRDI...

HADİ RAVEN. KENDİNE GEL...

HER ZAMANKİ GİBİ TELESKOBUM. DAN ETRAFI SEYREDİYORDUM...

BİRDEN DEV BİR YARATIĞIN GELDİĞİNİ GÖRDÜM...ÇOK KORKUNÇTU. ONUN İÇİN FBI'YI ARADIM.

HALA ORADA MI?..

HAYIR. İŞİN KÖTÜSÜ DE BU YA...

DOLABIMDA...

KAÇABİLİRDİM AMA GİDECEK YERİM YOK...BENDE KAPIYA ENGEL KOYDUM...

OOO... HARİKA...

BU DOLAP MI BAYAN...

HAYIR. DİKKAT EDİN. SİLAHINI ÇIKARMAYIN?..

BAKIN BAYAN.. KORKMAYIN, GİTMİŞ..

AMA ONU GÖRDÜĞÜME EMİN DİM..

EĞER ŞÜPHE ÇEKİCİ BİRŞEY DAHA GÖRÜRSENİZ BİZİ ARAYIN...

BOŞUNA GELMİŞİM. HULK'U BULACAĞIMI SANDIM AMA, YAŞLANDIKÇA İNSANLARIN NASIL EVHAMLI OLDUĞUNU GÖRDÜM...

YAŞLI BİR BUNAĞIM BEN HEPSİ BU..

KENDİNİ BIRAKMA VİOLET...

SAKİN OL!

GİTMEK İSTEDİĞİNİZE EMİN MİSİNİZ DOKTOR? AZ SONRA GECE OLACAK...

EVET. YETERİNCE RAHATSIZ ETTİM...

HİÇ RAHATSIZLIK VERMEDİNİZ.

BENİM İÇİN MERAK ETMEYİN...

NASIL İSTERSEN

KALBİM SENİNLE JACK...

ANLADIN MI?..

BENİM DOKTOR DİĞERLERİNE İŞARET VERMEK İÇİN...

ŞİMDİ RAHAT DUR. YOKSA YAKARIM.

O İYİ İNSANLARLA ARAMA EPEY MESAFE KOYDUM Kİ DOKTORUN GÜN BATIMLARINDA GEÇİRDİĞİ DEĞİŞİMİ GÖRMESİNLER...

HMM... BU ALEVLER DE NE?..

VOOEFF!..

LANET OLSUN!

HİÇ ANLAMIYORUM...

BEN DE ONU ZAYIF TARAFI SANIYORDUM.

SHUK

SELAM DOKTOR...

ÇEKİL YOLUMDAN.

HEMEN!

O BIÇAK UYARI İÇİNDİ...

BLOB ÇOK YAVAŞSIN...

EVET AMA, BENİM GÖREVİM HIZ DEĞİL.

ZAVALLI BİR BİLİM ADAMINA ATILMIŞ BİR SİLAH DEĞİL...

SADECE GÜÇ...

ONU HULK HALİNE DÖNÜŞMEDEN ÖNCE RAHATLIKLA HALLEDECEK BİR GÜÇ...

ÖSSE HABER VER.

BİLİYORSUN BANNER HIÇ DE FENA DÖVÜŞMEDİ... PİRO'NUN DURUMUNA BAKILIRSA BİR HAFTAKEN-DİNE GELEMEZ.

BANNER BENİ ŞAŞIRTTI...

CHOOM

EVET. BANNER VE BEN.

BİZ KÜÇÜK SÜRPRİZLER-LE DOLUYUZ, DUR...

SEN KİMSİN?

DALGA GEÇİYOR-SUN... BLOB'U UNUTMUŞ OLAMAZ-SIN...

BLOB HA...

BEN SENİ BRUCE LEE'NİN DUBLÖRÜ SANDIM...

HE...

HEE... HEE...

İLK BAŞTA GİNİRLENDİM AMA, BUNA HİÇ GEREK YOK...

BU DÜNYADA HİÇBİR KUVVET BENİ 'KIMILDA-TAMAZ..

BENİM EN İYİ YUMRU-GUM DAMI?

EVET.O BİLE...

SAHİ Mİ?

SAHİ... İSTERSEN DENE

PEKALA... HAZIR MISIN?

İYİ...

KIMIL-DAMA..

ADİOS MORON.

HAZIRIM... KIMILDATAMAZSIN BENİ...

HEY!!

FWOOSH

UH-OH!

AYYYYY...

YANIYORUM!

BU NEYDİ?..

ŞİMDİ NE?

ŞU ALEV TOPUNU ELİME BİR GEÇİRİR SEM GÖRECEK GÜNÜNÜ...

chooom

BEN BUNU ALEV GİBİ ATEŞ SAÇAN BİRİ SANMIŞTIM AMA, DEĞİLMİŞ..

BU ATEŞTEN YAPILMIŞ...

ÇABUK OLUN...ALEV YARATIĞI FAZLA DAYANAMAZ...

GİDİYORUZ PİRO...

TESLİM OL HULK..SENİ İNCİTMEK İSTEMİYORUZ.

BUNA SEVİNDİM..

KRAK

DEFOL BURADAN...

BEN DELİRMİŞ OLMALIYIM...

CH-FOOOM

YETTİ ARTIK !..

YANGINI SÖNDÜRMENİN EN İYİ YOLU..

...OKSİJENİ KESMEK OLDUĞUNU BİLMEK İÇİN BANNERS'İN ZEKASINA GEREK YOK...

SENİ GÖMDÜM Mİ TAMAM.

FWOOOSH

BEN DE SENİ BEKLİYORDUM...

AZ ÖNCE ALEVLERİN BENİ YAVAŞLATTI...AMA O DA GEÇTİ...

ŞİMDİ İŞİN...

...BİTİK!

YAKALADIM SENİ...

GÜCE GÜÇ HULK!..

BU HALİN-LE BANA RAKİP OLA-MAZSIN!

SMEK

TEPEMİ ATTIRDIN...

ARTIK TÜM KİBARLIK BİTTİ!!

KIMILDAMA-YAN BLOB HA?.. BİR DENEYE-LİM...

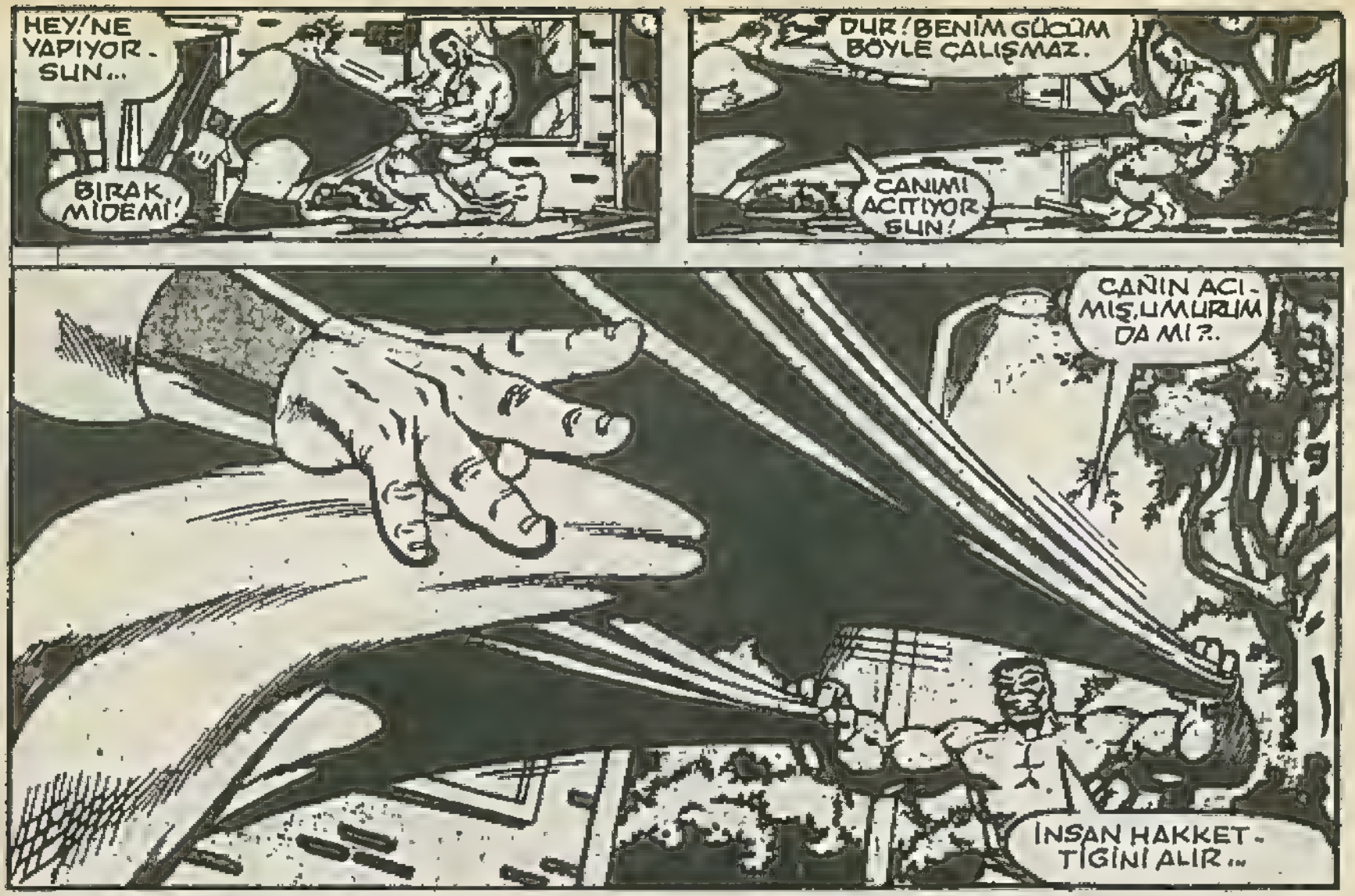
HEY! NE YAPIYOR-SUN...
BIRAK MİDEMİ!
DUR! BENİM GÜCÜM BÖYLE ÇALIŞMAZ.
CANIMI ACITIYOR SUN!
CAÑIN ACI-MIŞ,UMURUM DA MI?.
İNSAN HAKKET-TİĞİNİ ALIR...
SENİN ALACAĞIN İSE DAYAK!
SENİ ÖLDÜRE-CEĞİM.
OOOOHHH!..
BEN DE BUNU BEK-LİYORDUM...
WAAAM

SANIRIM FRED'İN BAŞI DERTTE... FİKRİ OLAN VARMI?..

AKLIMA GELMİYOR...

HAH!.. YERDE YUMRUKLARI İÇ ETMESİNİ BİLİYORSUN AMA HAVADA BİR İŞE YARAMAZSIN...

WHAM WHAM

SENİ KIZGIN FIRINA ATAYIM MI?..

HAYIR!

KLOMP!

YOO... LÜTFEN!

HEH HEH HEH...

KLOMP

SPROOING

BU İŞTEN NEFRET EDİYORUM.

MİSTİK'İ ÖLDÜRECEĞİM!..

ÇARLİ, BU TARAFA GELİYOR!..

YÜRÜ... HEMEN KAÇA...

DUR, JACK NEREDE?

JACK, NEREDESİN?..

KRAKOOOM

JAAAACK!..

BİRİ JACK DEDİ... BU İSİM... ÇOCUK... EVET, GÖZLÜKLÜ ÇOCUK!

ŞU HALE BAK!

OĞLUMUZ ORADA...

BEN ALIRIM ONU MERAK ETMEYİN...

UMARIM BİRŞEY OLMAMIŞTIR...

DUR BAKALIM HULK... SENİNLE YARIM KALMIŞ BİR İŞİMİZ VAR...

ŞİMDİ SIRASI DEĞİL. BUNLARIN ALTINDA BİR ÇOCUK VAR!..

NİYE İLGİLENİYORSUN...

BİLMİ-YORUM.

BEN DE BAKA-YIM...

HULK, BURADA!

AMBULANS ÇAĞIR...

EĞER TORUNUM OLSAYDI BU YAŞLARDA OLACAKTI. SONRA DA BU TÜR ÇILGIN SAVAŞLARA KATILACAKTI. NE BİÇİM İŞ BENİMKİ!..

...İŞTE, GELDİ!..

BAK...OLANLAR İÇİN ÇOK ÜZGÜNÜM...BU İŞİN SORUMLUSU OLDUĞUMUZU DÜŞÜNMEYE BİLE KORKUYORUM...

HERKES KORKUYOR. BU KORKUNÇ BİR DÜNYA...

ZOR NEFES ALIYOR. HULK BİR KAÇ DAKİKA ÖNCE GİTTİ. AMBULANS YET...

HAKLI-SIN!..

HELE İÇİN-DE BEN OLUNCA...

WAK

BU MACERANIN SONU

Mart 1994